e-Genomix

Zaświadczenie unasieniania wypełnisz teraz szybko i prosto za pośrednictwem komputera lub telefonu.

Wybierz z listy właściwą krowę oraz buhaja, zaznacz datę inseminacji i zatwierdź zabieg.

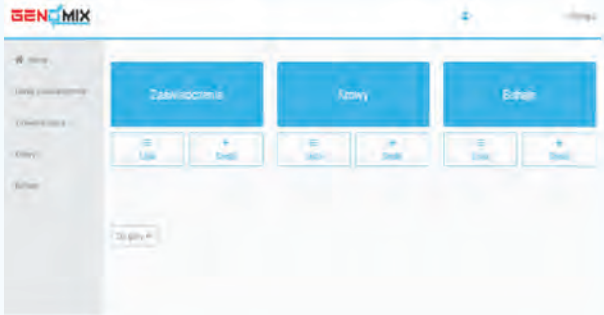

Aplikacja może działać bez połączenia z internetem. Zbieraj dane w trybie offline i synchronizuj z systemem e Genomix.

Aplikacja e Genomix jest bezpłatna i przeznaczona jest do użytku dla hodowców oraz inseminatorów.

BIAŁKO + TŁUSZCZ — Buhaje przekazujące potomstwu dobre parametry białka i tłuszczu.	A2/A2 — Buhaje przekazujące beta kazeinę typu A2
MOCNY + KALIBER — Buhaje użyte na krowy wąskie i kościste dodadzą potomstwu mocnego kalibru.	DUŻA PRZEWAGA MLEKA — Buhaje z przewagą mleka min 1000 funtów poprawiające produkcje u potomstwa nie zależnie od bazy referencyjnej
ANTY-IBREDOWY — Buhaje nisko zinbredowane pasujące do szerokiej gamy rodowodów.	ELITA GENOMOWA — Elitarne buhaje z wyceną genomową!
PRODUKCJA + DŁUGOWIECZNOŚĆ — Buhaje, które łączą budowę wystawową z wysoką produkcją i długowiecznością	ŁATWE PORADY — Buhaje dające mniejsze cielęta i łatwe porody
BEZROŻNY — Buhaje przekazujące gen bezrożności	ZDROWIE + ODPORNOŚĆ — Buhaje przekazujące potomstwu zdrowie, odporność na mastitis i płodność
ROBOT UDOJOWY — Buhaje dające potomstwo o budowie wymienia przystosowanej do doju w robocie	EFEKTYWNE WYKORZYSTANIE PASZY — Wskaźnik wykorzystania paszy. Zwierzę o wysokim indeksie zużycia mniejszej ilości paszy na większą produkcję a jednocześnie produkuje mniejszą ilość odpadów, gnojowicy, metanu i Co2
	PŁODNOŚĆ — Indeks płodności łączy w sobie kilka komponentów związanych z płodnością potomstwa: łatwość zacielenia się jałówek, krów, manifestowanie rui, utrzymanie ciąży

WETERYNARYJNE CENTRUM IVF BOVISVET

Nasz zakres działalności obejmuje:

-sprzedaż zarodków bydlęcych wg aktualnej oferty, a także pod indywidualne zamówienie
- produkcję zarodków metodą OPU/IVP
-płukanie zarodków
-prowadzenie kursów embriotransferu
- sprzedaż cielnych jałowic
- sprzedaż buhajów do krycia naturalnego
-przeprowadzenie badań genomowych jałowic

Posiadamy hotel dla dawczyń, do którego mogą Państwo przekazać cenne sztuki hodowlane, od których pozyskamy dla Państwa zarodki.

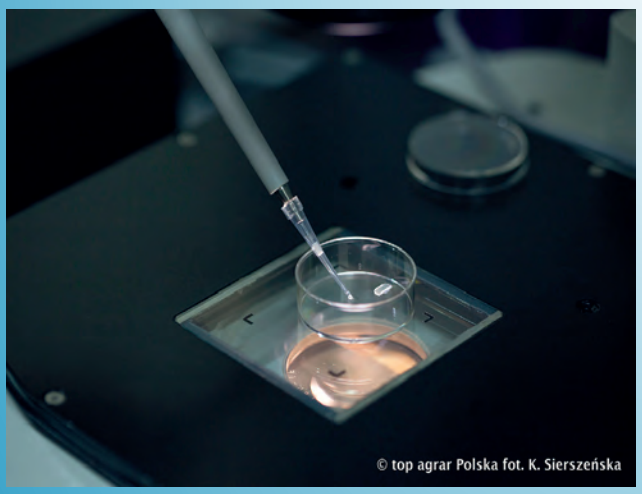

Zapraszamy do kontaktu!

Kosierady Wielkie 34A, 08-300 Sokołów Podlaski
Kontakt telefoniczny: 508-368-080, e-mail: ivf@bovisvet.com
http://www.facebook.com/bovisvet/

BUHAJKI DO KRYCIA

Bvs- Eldamir ET PL005480476314 ur. 05-05-2019

Noble x Jedi x Saloon

gTPI 2717 . Wnuk słynnej Wilder Hiry.

Wycena genomowa
indeks GTPI: +2717 (04-2020)

production	+1381 M	-0,01 % F	+0,02 %P
	+49 F	+49 P	+573 NM
health	+ 4,6 PL	2,68 SCS	+0,5 DPR
type	+2,03 UDC	-0,33 F&L	+1,49 PTAT

gTPI +2717

MLEKO+1381

+4,6PL
+0,5 DPR

Cena:15.000zł

MR SPRING NOBLE-ET
WILDER HINDU

S-S-I MONTROSS JEDI-ET
WILDER HIRA

SANDY-VALLEY-SALOON-ET
KORA

Bvs- Bilbo ET PL005357941174 ur. 16-10-2018

Rubicon x Jedi x Saloon

BB A2A2. Wnuk słynnej Wilder Hiry.

Wycena genomowa
indeks GTPI: +2647 (02-2020)

production	+1575 M	+0,10 % F	+0,09 %P
	+ 88 F	+75 P	+831 NM
health	+ 5,4 PL	2,76 SCS	-1,1 DPR
type	+1,16 UDC	+1,22 F&L	+1,78 PTAT

MLEKO
+1575

BB A2A2

NM+831

GTPI+2647

Cena:15.000zł

EDG RUBICON-ET
WILDER HINDU

S-S-I MONTROSS JEDI-ET
WILDER HIRA

SANDY-VALLEY- SALOON
KORA

Bvs Heaven ET PL005374216330 ur. 10-01-2019

Redrock x Bandares x Shotglass

BB A2A2

Wycena genomowa
indeks GTPI: +2495 (04-2020)

production	+827M	-0,04% F	+0,03 %P
	+ 19 F	+33 P	+392 NM
health	+ 4,6 PL	2,80 SCS	+1,9 DPR
type	+1,22 UDC	+0,25 F&L	+1,03 PTAT

+1,9DPR

A2A2

+4,6PL

Cena:12.000zł

REDROCK -VIEW KLUTCH-ET
BVS ASHLEY ET

WA-DEL YODER BANDARES -ET
A-L-H XANDRA ET

BUTZ-BUTLER SHOTGLASS -ET
TRANQUILLITY AC DREARYS XENA

tel. 508-368-080 e-mail: ivf@bovisvet.com http://www.facebook.com/bovisvet

BVS ALMIRA-ET PL005405713203ur. 18-04-2019

Noble x Bandares x Shotglass

TOP 10 IE

SUPER MLEKO

TOP 10 PF

+5,2PL +1,3DPR

TOP 10 jałówka w Polsce! gTPI+2686 , gPPR130, podindeks płodności 144

Wycena genomowa

indeks GPF: +146 (04-2020)

produkcja	1191 (kg)	+0,03% F	-0,04 %P
	51 F	35,1 P	130 gPPR
zdrowotność	płodność	długowieczność	kom. somatyczne
	144	128	117
dane pokrojowe	wymię	nogi	pokrój
	125	112	124

indeks GTPI: +2686 (04-2020)

production	+1065M	+0,01 % F	+0,01 %P
	43 F	37 P	538 NM
health	+ 5,2 PL	2,71 SCS	+1,3 DPR
type	+1,57 UDC	+0,75 F&L	+1,47 PTAT

Dostępne zarodki:	Zarodek	Ciąża	Jałówka cielna embrionem
Fembryo Helix x Noble x Bandares x Shotglass	Cena: 2000 zł	Cena: 5000 zł	Cena: 10000 zł
Fembryo Vince x Noble x Bandares x Shotglass	Cena: 2500 zł	Cena: 6250 zł	Cena: 11250 zł
Fembryo Paco x Noble x Bandares x Shotglass	Cena: 2500 zł	Cena: 6250 zł	Cena: 11250 zł

MR SPRING NOBLE ET
BVS ASHLEY ET

WA-DEL YODER BANDARES ET
A-L-H XANDRA ET

BUTZ BUTLER SHOTGLASS ET
TRANQUILLITY AC DREARYS XENA

BVS DORA – ET PL005357941112ur. 10-09-2018

Rubicon x Balisto x Supersonic

BB A2A2 gTPI 2662

BB A2A2

TŁUSZCZ +0,23% F

BIAŁKO +0,1% P

Wycena genomowa

indeks GPF: +133 (04-2020)

produkcja	625 (kg)	+0,44%	+0,18 %P
	61 F	35 P	132 gPPR
zdrowotność	płodność	długowieczność	kom. somatyczne
	104	125	117
dane pokrojowe	wymię	nogi	pokrój
	113	102	113

indeks GTPI: +2662 (04-2020)

production	+401 M	+0,23 % F	+0,10 %P
	+81 F	+41 P	+607 NM
health	+ 4,5 PL	2,75 SCS	-1,5 DPR
type	+0,16 UDC	+0,94 F&L	+0,94 PTAT

EDG RUBICON ET
ASHLEY ET

DE-SU 11236 BALISTO -ET
DE-SU 1778-ET

MISTY SPRINGS SUPERSONIC -ET
MORNINGVIEW TSTORY AMAYA-ET

Dostępne zarodki:	Zarodek	Ciąża	Jałówka cielna embrionem
Fembryo Nightcap x Rubicon x Balisto x Supersonic	Cena: 2200 zł	Cena: 5500 zł	Cena: 10500 zł
Fembryo Noble x Rubicon x Balisto x Supersonic	Cena: 1800 zł	Cena: 4500 zł	Cena: 9500 zł
Fembryo Helix x Rubicon x Balisto x Supersonic	Cena: 1800 zł	Cena: 4500 zł	Cena: 9500 zł
Fembryo Vince x Rubicon x Balisto x Supersonic	Cena: 2200 zł	Cena: 5500 zł	Cena: 10500 zł

Russelway Cameron Pinky

Glo Crest O-Man Pirate 4092 EX 90

Pierrette DE0666869569 ur. 09-06-2016

A2A2

Araxis x Enforcer x Cameron

Ekskluzywny **Araxis z** rodziny krów z Mascol, Malvoy, Leadman, Lord Lily i wiele innych. Wysoki indeks gPF i gTPI. Beta- kazeina A2A2!! Brak jakiegokolwiek pokrewieństwa w jej całym genomowym profilu.Odmienny rodowód z **Enforcer'em x Cameron'em x Planet'em.**

TOP 100 krów w Polsce

Wycena genomowa
indeks GPF: + 134 (04-2020)

produkcja	727 (kg)	+ 0,22 % F	+ 0,17 %P
	47 F	37 P	130 gPPR
zdrowotność	płodność	długowieczność	kom. somatyczne
	118	122	107
dane pokrojowe	wymię	nogi	pokrój
	112	113	116

indeks gTPI: +2534 (04-2020)

production	+473M	+0,12 % F	+ 0,10 %P
	+52 F	+42P	+418 NM
health	+ 3,0 PL	2,83 SCS	+ 0,8 DPR
type	-0,30 UDC	+0,65 F&L	+0,68PTAT

DE-SU 12138 ARAXIS-ET

MR LOOKOUT P ENFORCER ET

SHEMA JEEVES CAMERON ET

PROGENESIS ENFORCER PINK ET

RUSSELWAY CAMERON PINKY-ET

SYNERGY PLANET POLKA-ET

Dostępne zarodki:

	Zarodek	Ciąża	Jałówka cielna embrionem
Embryo Achiever x Araxis x Enforcer x Cameron	Cena: 1500 zł	Cena: 3750 zł	Cena: 8750 zł
Fembryo Denver x Araxis x Enforcer x Cameron	Cena: 1700 zł	Cena: 4250 zł	Cena: 9250 zł
Fembryo Swift x Araxis x Enforcer x Cameron	Cena: 1700 zł	Cena: 4250 zł	Cena: 9250 zł
Fembryo Hermes x Araxis x Enforcer x Cameron	Cena: 1700 zł	Cena: 4250 zł	Cena: 9250 zł

Przy zakupie dowolnych 3 zarodków TRANSFER GRATIS !!!

tel. 508-368-080 e-mail: ivf@bovisvet.com http://www.facebook.com/bovisvet

facebook

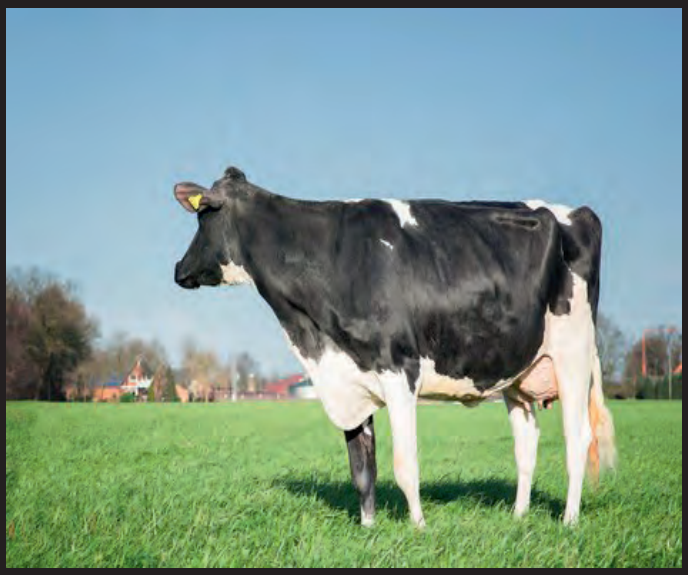

Wilder Hira VG-85

CCC Goldwyn Konny VG-87

Wilder Hindu DE0539619312 ur. 16-08-2016

Jedi x Saloon x Snowman

A2A2

Trzecia najlepsza córka po wybitnej matce - **Wilder Hira** - jednej z najlepszych krów na świecie. Jej rodowód sięga aż do wspaniałej pokrojowo Batke Outside Kora (Ex-94)
Bardzo wysoka płodność.
A2A2

Wycena genomowa
indeks GTPI: **+2551** (04-2020)

SUPER MLEKO

production	+1333M	-0,06% F	+ 0,07 %P
	+33 F	+61 P	+420 NM
health	+ 2,9 PL	2,79 SCS	+ 0,4 DPR
type	+0,42 UDC	- 0,10 F&L	+1,11 PTAT

S-S-I MONTROSS JEDI-ET

WILDER HIRA VG-85
LA1 260d 8.768kgM 4.21%F 369kgF 3.50%P 307kgP
Dam to already 7 bulls in AI and more to follow!

SANDY-VALLEY SALOON-ET

CCC SNOWMAN KORA VG-85
LA1 305d 9.204kgM 4.02%F 370kgF 3.31%P 305kgP
LA2 305d 10.916kgM 3.96%F 432kgF 3.40%P 371kgP
Has a bull @ Semex

FLEVO GENETICS SNOWMAN

CCC GOLDWYN KONNY VG-87
LA1 305d 10.605kgM 4.10%F 435kgF 3.36%P 356kgP
LA2 305d 11.827kgM 4.25%F 503kgF 3.23%P 382kgP

Dostępne zarodki:	Zarodek	Ciąża	Jałówka cielna embrionem
Fembryo Rapid xJedi xSaloon x Snowman	Cena:2200 zł	Cena: 5500 zł	Cena: 10500 zł
Fembryo Dynasty x Jedi x Saloon x Snowman	Cena: 1700 zł	Cena: 4250 zł	Cena: 9250 zł
Fembryo Tarrino x Jedi x Saloon x Snowman	Cena: 1500 zł	Cena: 3750 zł	Cena: 8750 zł
Fembryo Noble x Jedi x Saloon x Snowman	Cena: 2200 zł	Cena: 5500 zł	Cena: 10500 zł
Fembryo High Noon x Jedi x Saloon x Snowman	Cena: 1900 zł	Cena: 4750 zł	Cena: 9750 zł
Fembryo Chairman x Jedi x Saloon x Snowman	Cena: 1700 zł	Cena: 4250 zł	Cena: 9250 zł
Fembryo Rubicon x Jedi x Saloon x Snowman	Cena: 1900 zł	Cena: 4750 zł	Cena: 9750 zł

Przy zakupie dowolnych 3 zarodków
TRANSFER GRATIS !!!

BVS Elerrina – ET PL005357941198 ur. 20-10-2018

Denver x Araxis x Enforcer

A2A2!! Córka Pierrette

A2A2

SUPER MLEKO

GTPI +2653

Wycena genomowa

indeks GPF: +134 (04-2020)

produkcja	1267 (kg)	+0,09% F	+0,05% P
	59 F	45 F	138 gPPR
zdrowotność	płodność	długowieczność	kom. somatyczne
	108	121	105
dane pokrojowe	wymię	nogi	pokrój
	110	104	112

indeks GTPI: +2653 (04-2020)

production	+1877 M	+0,02 % F	+0,02 %P
	+79 F	+65 P	+532 NM
health	+ 2,0 PL	3,02 SCS	-1,5 DPR
type	+0,44UDC	+0,37 F&L	+0,82PTAT

MR MOGUL DENVER 1426-ET
PIERRETTE ET

ARAXIS
PROGENESIS ENFORCER PINK-ET

MR LOOKOUT P ENFORCER ET
RUSSELLWAY CAMERON PINKY-ET

BVS Estera-ET PL005357941181 ur. 20-10-2018

Denver x Araxis x Enforcer

A2A2, gTPI 2648. Córka Pierrette

A2A2

SUPER MLEKO

GTPI +2648

Wycena genomowa

indeks GPF: +135 (04-2020)

produkcja	1283 (kg)	-0,01% F	+0,05%P
	51 F	46 P	137 gPPR
zdrowotność	płodność	długowieczność	kom. somatyczne
	123	120	104
dane pokrojowe	wymię	nogi	pokrój
	107	104	109

indeks GTPI: +2648 (04-2020)

production	+1648M	+0,00% F	+0,04 %P
	+63 F	+63 P	+511 NM
health	+ 2,6 PL	2,95 SCS	-0,4 DPR
type	+0,27 UDC	+0,64 F&L	+0,88 PTAT

MR MOGUL DENVER 1426-ET
PIERRETTE

DE-SU 12138 ARAXIS-ET
PROGENESIS ENFORCER PINK-ET

MR LOOKOUT P ENFORCER-ET
RUSSELLWAY CAMERON PINKY-ET

Dostępne zarodki:	Zarodek	Ciąża	Jałówka cielna embrionem
Fembryo Nightcap x Denver x Araxis x Enforcer	Cena:2000 zł	Cena: 5000 zł	Cena: 10000 zł
Fembryo Noble x Denver x Araxis x Enforcer	Cena: 2000 zł	Cena: 5000 zł	Cena: 10000 zł
Fembryo High Noon x Denver x Araxis x Enforcer	Cena: 1800 zł	Cena: 4500 zł	Cena: 9500 zł
Fembryo Paco x Denver x Araxis x Enforcer	Cena: 2200 zł	Cena: 5500 zł	Cena: 10500 zł

tel. 508-368-080 e-mail: ivf@bovisvet.com http://www.facebook.com/bovisvet

facebook

GTPI + 2513

BvsMelisandre ET PL005327643657 ur. 17-12-2017

Silver x Supershot x Fanatic

Córka znanego buhaja Seagull- Bay Silver-ET o świetnych parametrach produkcyjnych. A2A2

Wycena genomowa

indeks GPF: +129 (04-2020)

produkcja	1328 (kg)	-0,09 % F	-0,08 %P
	46,7 F	35,7 P	129 gPPR
zdrowotność	płodność	długowieczność	kom. somatyczne
	95	121	106
dane pokrojowe	wymię	nogi	pokrój
	120	106	119

indeks GTPI: +2513 (04-2020)

production	+1775M	-0,05% F	-0,02 %P
	+52 F	+48 P	+478 NM
health	+ 3,2 PL	2,91 SCS	-2,4 DPR
type	+1,18 UDC	+0,32 F&L	+0,72PTAT

SEAGULL- BAY SILVER ET	COGENT SUPERSHOT	FANATIC
HULSTEIN LAVENDEL	548077799-ET	VEN DAIRY LIDIA 4

Dostępne zarodki:	Zarodek	Ciąża	Jałowka cielna embrionem
Fembryo Chairman x Silver x Supershot x Fanatic	Cena: 2200 zł	Cena: 5500 zł	Cena: 10500 zł
Fembryo Noble x Silver x Supershot x Fanatic	Cena: 2000 zł	Cena: 5000 zł	Cena: 10000 zł
Fembryo Paco x Silver x Supershot x Fanatic	Cena: 2500 zł	Cena: 6250 zł	Cena: 11250 zł
Fembryo Vince x Silver x Supershot x Fanatic	Cena: 2500 zł	Cena: 6250zł	Cena: 11250 zł

BADANIA GENOMICZNE U BYDŁA

To rewolucyjne narzędzie do genetycznego doskonalenia populacji można stosować dla krów, jałowic i buhajów.

GENETICVISIONS®

O szczegóły zapytaj przedstawiciela firmy Genomix lub skontaktuj się z nami telefonicznie lub napisz wiadomośc na ivf@bovisvet.com

DOSTĘPNE BUHAJE Z PROGRAMU LEGEND

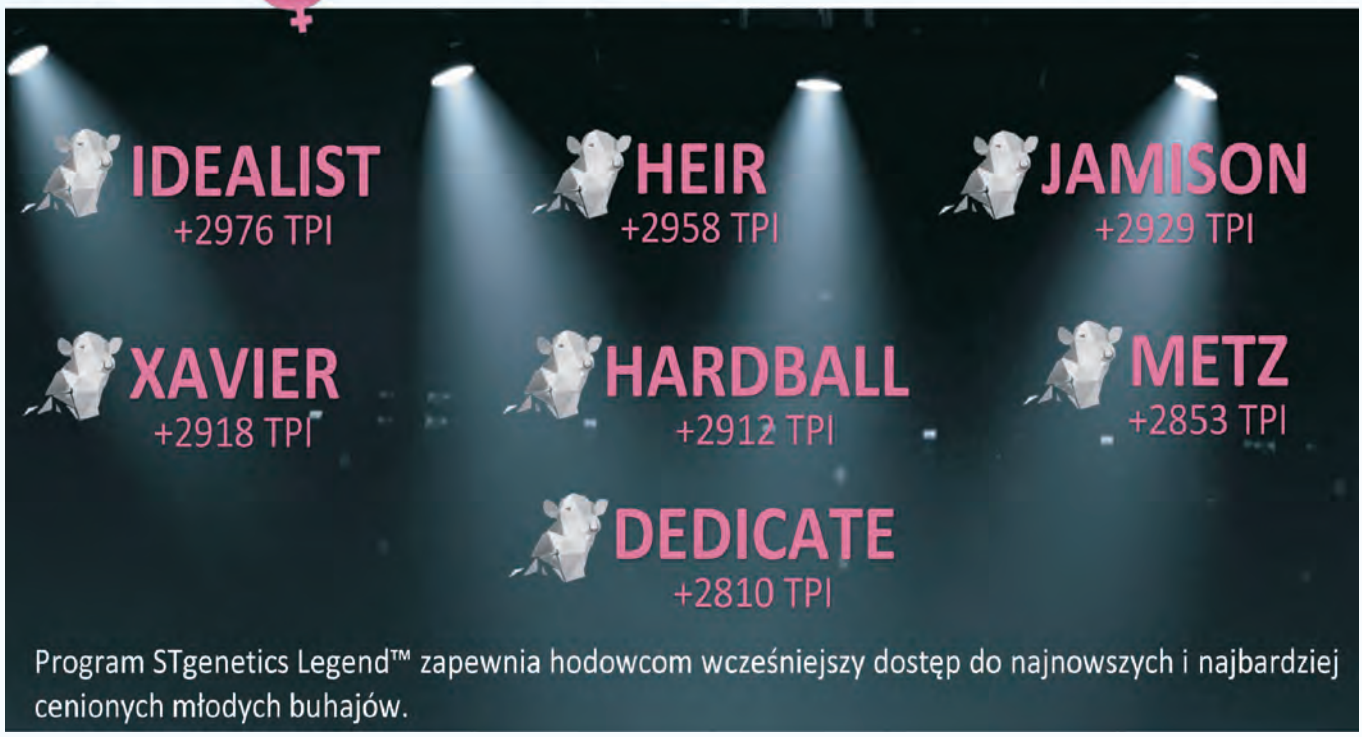

534HO00074 ALOHA

CENA* 72 zł

Reg: Ho840003133064618 **Ur:** 01/19/2016
RHA: 99% DMS: 123,234 **aAa:** 132 HHR A2A2

04/2020	CDCB PRODUKCYJNE - GENOMIC			NM$ +449
Mleko	+560	80%R	Fluid Merit $	+412
Tłuszcz	+58	+0.13%	Zaleta Sera $	+467
Białko	+25	+0.03%	Grazing Merit $	+374
Kom. Somat.	2.74	78%R	Dł. Ciąży +0	Płod. buh -0.3
Długow.	+2.8	77%R	Żywotność +2.3	Mastitis +2.3
Płod. Córek	-0,7	76%R	EFI 10.1% gEFI 10.1%	
Wsp. Zaciel. jał.	+1.4			
Wsp. Zaciel. krów	-1.0		0 Córek 0 Stad 100% US	

04/2020	ŁATWOŚĆ WYCIELEŃ		SCE 6.1 %
Łatwość Wycieleń Buhaja	6.1%	85%R	174 Obs
Łatwośc Wycieleń Córek	6.9%	69%R	0 Obs

04/2020	HA OCENA POKROJU	TPI +2474

PTAT +0.51 79%R UDC+0.50 FLC+0.03 BSC +0.09 0 D / 0 H

Wzrost	+0.93	Wysoki
Budowa	- 0.05	Wątła
Głębokość Ciała	-0.14	Płytka
Typ Mleczny	+0.45	Lekki
Nachylenie Zadu	+1.80	Spadzisty
Szerokość Zadu	+0.80	Szeroki
Tylne Nogi z Boku	+0.22	Łukowate
Tylne Nogi z Tyłu	+0.21	Proste
Ustawienie Racic	+0.49	Strome
Indeks Nóg I Racic	+0.21	Wysoki
Zaw. Przednie Wym.	+0.72	Mocne
Zawiesz. Tylne Wym.	+0.64	Wysokie
Szerokość Wymienia	+0.59	Szerokie
Więzadło Środkowe	+0.05	Mocne
Położenie Wymienia	+1.04	Płytkie
Ust. Przed. Strzyków	+0.71	Wąskie
Ust.Tylne Strzyków	+0.80	Wąskie
Długość Strzyków	- 0.76	Krótkie

Endco Aloha-ET CD RC TP
Chevalier x Supersire x Alchemy *RC

BIAŁKO + TŁUSZCZ

ŁATWE PORODY

A2/A2

Ojciec: Chevalier-ET
Matka: Blondin Tjr Supersire Aroma VG-85
02-01 2x 305d 24350m 4.5 1099f 2.9 710p
Ojciec matki: Seagull-Bay Supersire-ET TV TL TY TD
Matka matki: Khw Alchemy Adeline-Red-ET VG-85
02-02 2x 254d 18080m 4.4 795f 3.6 653p
MGGS: Hunsberger Alchemy-ET RC TV TL TY TD
MGGD: Kamps-Hollow Altitude-ET RC CV TL EX-95 2E DOM
07-00 2x 365d 39690m 4.7 1849f 3.3 1310p

534HO00056 ANSWER PO

CENA* 85 zł

Reg: HOUSA000074599862 **UR:** 01/18/2015
RHA: 100% DMS: 234,345 aAa: 345 HHP A1A2

04/2020	CDCB PRODUKCYJNE - MACE			NM$ +483
Mleko	+1826	97%R	Fluid Merit $	+481
Tłuszcz	+64	-0.02%	Zaleta Sera $	+483
Białko	+57	+0.00%	Grazing Merit $	+417
Kom. Somat.	3.19	94%R	Dł. Ciąży -2	Płod. buh -0.4
Długow.	+1.8	88%R	Żywotność -1.9	Mastitis -2.4
Płod. Córek	-0,9	88%R	EFI 8.3% gEFI 9.5%	
Wsp. Zaciel. jał.	-0,4		28955m 4.4% 1274f 3.3% 968p	
Wsp. Zaciel. krów	+0.2		404 Córek 93 Stad 85% US	

04/2020	ŁATWOŚĆ WYCIELEŃ		SCE 7.5 %
Łatwość Wycieleń Buhaja	7.5%	95%R	773 Obs
Łatwośc Wycieleń Córek	6.7%	93%R	64 Obs

04/2020	HA OCENA POKROJU		TPI +2556
PTAT +0.85 91%R UDC+0.79 FLC-0.13 BSC -0.28 54 D / 21 H			
Wzrost	+0.44	Wysoki	
Budowa	+0.30	Mocna	
Głębokość Ciała	+0.23	Głęboka	
Typ Mleczny	+1.41	Lekki	
Nachylenie Zadu	+1.72	Pochylony	
Szerokość Zadu	+0.29	Szeroki	
Tylne Nogi z Boku	-0.61	Pionowe	
Tylne Nogi z Tyłu	-0.46	Iksowate	
Ustawienie Racic	-0.06	Płaskie	
Indeks Nóg I Racic	+0.12	Wysoki	
Zaw. Przednie Wym.	+0.44	Mocne	
Zawiesz. Tylne Wym.	+1.95	Wysokie	
Szerokość Wymienia	+1.79	Szerokie	
Więzadło Środkowe	+0.35	Mocne	
Położenie Wymienia	-0.21	Płytkie	
Ust. Przed. Strzyków	+0.52	Wąski	
Ust.Tylne Strzyków	+0.57	Wąski	
Długość Strzyków	-2.09	Długie	

Endco The Answer-PO-ET PC TC TR
Montross x Earnhardt P x Robust

DUŻA PRZEWAGA MLEKA

BEZROŻNY

Ojciec: Bacon-Hill Montross-ET
Matka: Bryhill Earnhardt Mint P
02-02 2x 121d 9960m 4.3 424f 3.0 294p
Ojciec matki: Da-So-Burn Mom Earnhardt P TR PO TV TL TY T
Matka matki: Sully Robust 720-ET
MGGS: Roylane Socra Robust-ET TR TV TL TD
MGGD: Sully Planet Manitoba-ET DOM
02-03 2x 365d 33290m 3.9 1306f 3.1 1041p

534HO00071 ARISE

CENA* 85 zł

Reg: HO840003133064240 **UR:** 10/01/2015
RHA: 99% DMS: 234,345 aAa: 243 A1A2

04/2020	CDCB PRODUKCYJNE - GENOMIC			NM$ +435
Mleko	+1137	81%R	Fluid Merit $	+402
Tłuszcz	+34	-0.03%	Zaleta Sera $	+449
Białko	+44	+0.03%	Grazing Merit $	+405
Kom. Somat.	3.08	79%R	Dł. Ciąży -1	Płod. buh +1.2
Długow.	+3.5	77%R	Żywotność +0.6	Mastitis +1,0
Płod. Córek	+0.7	77%R	EFI 8.4% gEFI 9.2%	
Wsp. Zaciel. jał.	+2.4			
Wsp. Zaciel. krów	+1.3		0 Córek 0 Stad 100% US	

04/2020	ŁATWOŚĆ WYCIELEŃ		SCE 8.4 %
Łatwość Wycieleń Buhaja	8.4%	70%R	14 Obs
Łatwośc Wycieleń Córek	7.6%	69%R	0 Obs

04/2020	HA OCENA POKROJU		TPI +2554
PTAT +1.13 80%R UDC+1.15 FLC+0.62 BSC -0.24 0 D / 0 H			
Wzrost	+1.03	Wysoki	
Budowa	+0.00	Mocna	
Głębokość Ciała	+0.15	Głęboka	
Typ Mleczny	+1.43	Lekki	
Nachylenie Zadu	+0.58	Pochyły	
Szerokość Zadu	+1.09	Szeroki	
Tylne Nogi z Boku	-0.24	Pionowe	
Tylne Nogi z Tyłu	+0.84	Proste	
Ustawienie Racic	+0.37	Strome	
Indeks Nóg I Racic	+0.81	Wysoki	
Zaw. Przednie Wym.	+0.95	Mocne	
Zawiesz. Tylne Wym.	+1.83	Wysokie	
Szerokość Wymienia	+1.68	Szerokie	
Więzadło Środkowe	+0.80	Mocne	
Położenie Wymienia	+1.09	Płytkie	
Ust. Przed. Strzyków	+0.52	Wąskie	
Ust.Tylne Strzyków	+0.49	Wąskie	
Długość Strzyków	-0.50	Krótkie	

Endco Arise-ET TC TP TR
Altaspring x Supersire x Alchemy *RC

PŁODNOŚĆ

DUŻA PRZEWAGA MLEKA

Ojciec: Westenrade Altaspring
Matka: Blondin Tjr Supersire Aroma VG-85
02-01 2x 305d 24350m 4.5 1099f 2.9 710p
Ojciec matki: Seagull-Bay Supersire-ET TV TL TY TD
Matka matki: Khw Alchemy Adeline-Red-ET VG-85
02-02 2x 254d 18080m 4.4 795f 3.6 653p
MGGS: Hunsberger Alchemy-ET RC TV TL TY TD
MGGD: Kamps-Hollow Altitude-ET RC CV TL EX-95 2E DOM
07-00 2x 365d 39690m 4.7 1849f 3.3 1310p

jetstream HF CZARNO - BIAŁY

551HO03550 BANNER

CENA* 99 zł | CENA* 199 zł | SEX

Reg: HO840003132350965 **Ur** 09/17/2016
RHA: 99% aAa: 432 HH5 AB A1A1

04/2020	CDCB PRODUKCYJNE - GRNOMIC				NM$ +442
Mleko	+1825	79%R	Fluid Merit $		+428
Tłuszcz	+34	-0.12%	Zaleta Sera $		+451
Białko	+56	+0.00%	Grazing Merit $		+401
Kom. Somat.	2.68	77%R	Dł. Ciąży -2	Płod. buh	+0.8
Długow.	+3.0	77%R	Żywotność -1.1	Mastitis	+0.4
Płod. Córek	+0.3	76%R	EFI 8.8% gEFI 9.6%		
Wsp. Zaciel. jał.	+0.6				
Wsp. Zaciel. krów	+2.2		0 Córek 0 Stad 100% US		

04/2020	ŁATWOŚĆ WYCIELEŃ		SCE 6,4 %
Łatwość Wycieleń Buhaja	6.4%	71%R	16 Obs
Łatwośc Wycieleń Córek	4,4%	69%R	0 Obs

04/2020	HA OCENA POKROJU		TPI +2545
PTAT +0.89 78%R UDC+0.17 FLC-0.09 BSC +1.09 0 D / 0 H			

Wzrost	+1.81	Wysoki
Budowa	+1.52	Mocna
Głębokość Ciała	+1.20	Głęboka
Typ Mleczny	+1.33	Lekki
Nachylenie Zadu	+0.52	Spadzisty
Szerokość Zadu	+0.65	Szeroki
Tylne Nogi z Boku	-2.49	Pionowe
Tylne Nogi z Tyłu	+0.36	Proste
Ustawienie Racic	+1.40	Strome
Indeks Nóg I Racic	+0.35	Wysoki
Zaw. Przednie Wym.	+0.08	Mocne
Zawiesz. Tylne Wym.	+1.73	Wysokie
Szerokość Wymienia	+1.59	Szerokie
Więzadło Środkowe	+0.39	Mocne
Położenie Wymienia	-0.05	Głębokie
Ust. Przed. Strzyków	-1.64	Szerokie
Ust.Tylne Strzyków	-1.08	Szerokie
Długość Strzyków	+1.80	Długie

Edg Jedi Banner-ET TC
Jedi x Megasire x Snowman

MOCNY + KALIBER
DUŻA PRZEWAGA MLEKA
ŁATWE PORADY
PŁODNOŚĆ
ROBOT UDOJOWY

Ojciec: S-S-I Montross Jedi-ET
Matka: Edg Brinkworth 54528-ET
Ojciec Matki: Butz-Hill Megasire-ET TL TY TD
Matka Matki: Benner Snowman Brinkworth VG-85
MGGS: Flevo Genetics Snowman-ET TV TL
MMM: Mapel Wood Baxter Bethany
02-03 2x 365d 41325m 4.6 1920f 3.3 1347p

534HO00010 CASHCOIN

CENA* 59 zł

Reg: HOUSA000070354884 **UR:** 07/25/2011
RHA: 100% DMS: 345 aAa: 135 HCD1 A1A2

04/2020	CDCB PRODUKCYJNE - MACE				NM$ +296
Mleko	+282	99%R	Fluid Merit $		+279
Tłuszcz	+14	+0.01%	Zaleta Sera $		+306
Białko	+12	+0.01%	Grazing Merit $		+264
Kom. Somat.	2.83	99%R	Dł. Ciąży +1	Płod. buh	+0.0
Długow.	+4.1	98%R	Żywotność +1.1	Mastitis	+2.8
Płod. Córek	+0.3	98%R	EFI 8.4% gEFI 10.5%		
Wsp. Zaciel. jał.	+0.2		29569m 3.8% 1133f 3.1% 920p		
Wsp. Zaciel. krów	+0.5		2074 Córek 805 Stad 39% US		

04/2020	ŁATWOŚĆ WYCIELEŃ		SCE 6,5 %
Łatwość Wycieleń Buhaja	6.5%	98%R	2420 Obs
Łatwośc Wycieleń Córek	8.1%	98%R	1117 Obs

04/2020	HA OCENA POKROJU		TPI +2234
PTAT +0.03 98%R UDC+1.38 FLC-1.06 BSC -1.76 1128 D / 465 H			

Wzrost	- 1.02	Niski
Budowa	- 1.63	Słaba
Głębokość Ciała	-1.27	Płytka
Typ Mleczny	+0.26	Lekki
Nachylenie Zadu	+0.15	Spadzisty
Szerokość Zadu	- 0.73	Wąski
Tylne Nogi z Boku	+0.11	Łukowate
Tylne Nogi z Tyłu	-1.74	Iksowate
Ustawienie Racic	-1.96	Płaskie
Indeks Nóg I Racic	-0.98	Słaby
Zaw. Przednie Wym.	+1.21	Mocne
Zawiesz. Tylne Wym.	+1.78	Wysokie
Szerokość Wymienia	+1.64	Szerokie
Więzadło Środkowe	+0.55	Mocne
Położenie Wymienia	+0.51	Płytkie
Ust. Przed. Strzyków	+0.05	Wąskie
Ust.Tylne Strzyków	+0.32	Wąskie
Długość Strzyków	-1.57	Krótkie

Farnear-Tbr-Bh Cashcoin-ET CD TP TR
Observer x Goldwyn x Shottle

BIAŁKO + TŁUSZCZ
ŁATWE PORADY
EFEKTYWNE WYKORZYSTANIE PASZY
PŁODNOŚĆ

Ojciec: De-Su Observer-ET TR TV TL TY TD VG-86
Matka: Ms Chassity Goldwyn Cash-ET
Ojciec matki: Braedale Goldwyn TV TL
Matka matki: Regancrest S Chassity-ET TL TY EX-92 GMD DOM 03-10 2x 365d 42280m 4.3 1798f 2.5 1070p
MGGS: Picston Shottle-ET TV TL TY EX-95
MGGD: Regancrest Cinderella EX-92 GMD DOM 05-00 2x 365d 34220m 4.1 1418f 2.9 1009p

551HO03694 COLBY

CENA* 89 zł | CENA* 179 zł | SEX

Reg: HO840003132351503 **Ur:** 03/26/2017
RHA: 99% AE A1A2

04/2020	CDCB PRODUKCYJNE - GRNOMIC			NM$ +333
Mleko	+703	79%R	Fluid Merit $	+346
Tłuszcz	+41	+0.05%	Zaleta Sera $	+330
Białko	+15	-0.02%	Grazing Merit $	+297
Kom. Somat.	2.70	78%R	Dł. Ciąży +0	Płod. buh +0.4
Długow.	+2.3	76%R	Żywotność -1.4	Mastitis +2.5
Płod. Córek	-0.2	74%R	EFI 8.4% gEFI 11.3%	
Wsp. Zaciel. jał.	+1.7			
Wsp. Zaciel. krów	-0.6		0 Córek 0 Stad 100% US	

04/2020	ŁATWOŚĆ WYCIELEŃ			SCE 8.4 %
Łatwość Wycieleń Buhaja		8.4%	71%R	7 Obs
Łatwośc Wycieleń Córek		9.3%	77%R	0 Obs

04/2020	HA OCENA POKROJU		TPI +2514
PTAT +2.15 78%R UDC+2.57 FLC+0.68 BSC +1.02 0 D / 0 H			
Wzrost	+1.57	Wysoki	
Budowa	+1.32	Mocna	
Głębokość Ciała	+1.57	Głęboka	
Typ Mleczny	+1.03	Lekki	
Nachylenie Zadu	- 0.53	Uniesiony	
Szerokość Zadu	+0.38	Szeroki	
Tylne Nogi z Boku	+0.02	Łukowate	
Tylne Nogi z Tyłu	+0.68	Proste	
Ustawienie Racic	+1.34	Strome	
Indeks Nóg I Racic	+1.01	Mocny	
Zaw. Przednie Wym.	+2.91	Mocne	
Zawiesz. Tylne Wym.	+3.32	Wysokie	
Szerokość Wymienia	+3.05	Szerokie	
Więzadło Środkowe	+1.87	Mocne	
Położenie Wymienia	+2.38	Płytkie	
Ust. Przed. Strzyków	+1.46	Wąskie	
Ust.Tylne Strzyków	+1.27	Wąskie	
Długość Strzyków	+0.12	Długie	

St Gen 1st Grade Colby-ET TC
1st Grade x Capital Gain x Mogul

MOCNY + KALIBER

PŁODNOŚĆ

Ojciec: Farnear-Bh 1st Grade-ET TL TV TD
Matka: Progenesis Capital Gain Dina
Ojciec matki: Stantons Capital Gain
Matka matki: Edg Dahlia Mogul 2257-ET
MGGS: Mountfield Ssi Dcy Mogul-ET TR TV TL TY TD
MGGD: Ladys-Manor S Dahlia-ET VG-87
03-11 3x 305d 31460m 3.9 1239f 2.8 880p

734HO00106 DANGER

CENA* 105 zł

Reg: HO840003149336771 **Ur**: 05/15/2018
RHA: 99% DMS: 561,126 aAa: 234 A1A2

04/2020	CDCB PRODUKCYJNE - GRNOMIC			NM$ +630
Mleko	+660	77%R	Fluid Merit $	+571
Tłuszcz	+77	+0.18%	Zaleta Sera $	+657
Białko	+37	+0.06%	Grazing Merit $	+615
Kom. Somat.	3.05	75%R	Dł. Ciąży +1	Płod. buh +2.0
Długow.	+3.9	74%R	Żywotność +0.1	Mastitis +0.3
Płod. Córek	+1.8	73%R	EFI 8.5% gEFI 10.3%	
Wsp. Zaciel. jał.	+2.0			
Wsp. Zaciel. krów	+3.0		0 Córek 0 Stad 100% US	

04/2020	ŁATWOŚĆ WYCIELEŃ			SCE 7.1 %
Łatwość Wycieleń Buhaja		7.1%	62%R	0 Obs
Łatwośc Wycieleń Córek		7.7%	56%R	0 Obs

04/2020	HA OCENA POKROJU		TPI +2778
PTAT +1.37 76%R UDC+1.42 FLC+1.27 BSC -0.47 0 D / 0 H			
Wzrost	+0.16	Wysoki	
Budowa	- 0.02	Słaba	
Głębokość Ciała	+0.29	Głęboka	
Typ Mleczny	+1.00	Lekki	
Nachylenie Zadu	- 0.16	Uniesiony	
Szerokość Zadu	- 0.28	Wąskie	
Tylne Nogi z Boku	+0.50	Łukowate	
Tylne Nogi z Tyłu	+1.14	Proste	
Ustawienie Racic	+0.84	Strome	
Indeks Nóg I Racic	+1.27	Wysoki	
Zaw. Przednie Wym.	+1.45	Mocne	
Zawiesz. Tylne Wym.	+1.88	Wysokie	
Szerokość Wymienia	+1.73	Szerokie	
Więzadło Środkowe	+0.46	Mocne	
Położenie Wymienia	+0.84	Płytkie	
Ust. Przed. Strzyków	+0.77	Wąskie	
Ust.Tylne Strzyków	+0.65	Wąskie	
Długość Strzyków	-0.06	Krótkie	

Peak Danger-ET TC TP TR
Rocky x Delta x Liquid Gold

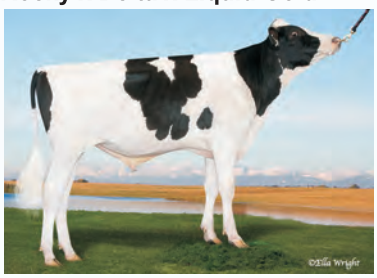

BIAŁKO + TŁUSZCZ

PŁODNOŚĆ

PRODUKCJA + DŁUGOWIECZNOŚĆ

Ojciec: S-S-I AltaDrago-ET
Matka: Mercedes Delta 9619-ET
Ojciec matki: Mr Mogul Delta 1427-ET
Matka matki: T-Spruce Lgold 7871-ET
MGGS: Genervations Liquid Gold VG-87
MGGD: Coyne-Farms Fbook Jaela-ET VG-85
02-00 3x 305d 26800m 4.0 1073f 3.3 894p

HF CZARNO - BIAŁY

151HO03244 DELTA-BETA

CENA* 109 zł CENA* 199 zł SEX

Reg: HO840003125993700 **UR:** 04/15/2015
RHA: 100% DMS: 135,345 aAa: 234 AB A2A2

04/2020	CDCB PRODUKCYJNE - GRNOMIC			NM$ +550
Mleko	+296	94%R	Fluid Merit $	+476
Tłuszcz	+59	+0.17%	Zaleta Sera $	+585
Białko	+28	+0.07%	Grazing Merit $	+499
Kom. Somat.	2.81	90%R	Dł. Ciąży +2	Płod. buh +0.5
Długow.	+4.4	86%R	Żywotność +0.8	Mastitis +1.9
Płod. Córek	+0.4	84%R	EFI 8.8% gEFI 10.7%	
Wsp. Zaciel. jał.	+1.4		27761m 4.2% 1166f 3.2% 897p	
Wsp. Zaciel. krów	+0.9		127 Córek 31 Stad 100% US	

04/2020	ŁATWOŚĆ WYCIELEŃ		SCE 6.9 %
Łatwość Wycieleń Buhaja	6.9%	93%R	709 Obs
Łatwośc Wycieleń Córek	8.9%	73%R	47 Obs

04/2020	HA OCENA POKROJU		TPI +2661
PTAT +1.55 90%R UDC+2.38 FLC-0.09 BSC -0.48 49 D / 18 H			
Wzrost	+1.04	Wysoki	
Budowa	-0.24	Słaba	
Głębokość Ciała	+0.17	Głęboka	
Typ Mleczny	+1.58	Lekki	
Nachylenie Zadu	- 0.01	Uniesiony	
Szerokość Zadu	+1.05	Szeroki	
Tylne Nogi z Boku	+0.33	Łukowate	
Tylne Nogi z Tyłu	-0.39	Iksowate	
Ustawienie Racic	+1.18	Strome	
Indeks Nóg I Racic	+0.22	Wysoki	
Zaw. Przednie Wym.	+2.06	Mocne	
Zawiesz. Tylne Wym.	+3.17	Wysokie	
Szerokość Wymienia	+2.92	Szerokie	
Więzadło Środkowe	+2.69	Mocne	
Położenie Wymienia	+1.92	Płytkie	
Ust. Przed. Strzyków	+2.03	Wąskie	
Ust.Tylne Strzyków	+2.53	Wąskie	
Długość Strzyków	- 1.30	Krótkie	

Farnear Delta-Beta 241-ET TC TP TR
Delta x Numero Uno x Snowman

A2/A2
BIAŁKO + TŁUSZCZ
ŁATWE PORADY
PŁODNOŚĆ

Ojciec: Mr Mogul Delta 1427-ET
Matka: Edg Lorette Uno 2198-ET VG-88
03-02 2x 320d 30650m 3.8 1165f 3.4 1031p
Ojciec matki: Amighetti Numero Uno-ET TV TL TY
Matka matki: Velthuis Snowman Lorette-ETs VG-86
MGGS: Flevo Genetics Snowman-ET TV TL
MGGD: MS Chartroise Lorelei-ET VG-87
2-01 365d 38605d 3.7 1426f 3.2 1292p

551HO03379 DELTA-LAMBDA

CENA* 119 zł CENA* 229 zł SEX

Reg: HO840003125993715 **UR:** 06/03/2015
RHA: 100% DMS: 561,456 aAa: 432 BB A1A2

04/2020	CDCB PRODUKCYJNE - MACE			NM$ +497
Mleko	+792	96%R	Fluid Merit $	+448
Tłuszcz	+45	+0.05%	Zaleta Sera $	+520
Białko	+36	+0.04%	Grazing Merit $	+456
Kom. Somat.	2.82	92%R	Dł. Ciąży +0	Płod. buh +0.8
Długow.	+3.8	87%R	Żywotność +0.8	Mastitis +1.5
Płod. Córek	+0.4	82%R	EFI 8.8% gEFI 11.0%	
Wsp. Zaciel. jał.	+2.4		30380m 4.0% 1215f 3.2% 970p	
Wsp. Zaciel. krów	+1.6		258 Córek 84 Stad 74% US	

04/2020	ŁATWOŚĆ WYCIELEŃ		SCE 6.9%
Łatwość Wycieleń Buhaja	6.9%	97%R	4402 Obs
Łatwośc Wycieleń Córek	9.1%	80%R	63 Obs

04/2020	HA OCENA POKROJU		TPI +2701
PTAT +2.41 93%R UDC+2.65 FLC+0.89 BSC +0.55 88 D / 37 H			
Wzrost	+2.01	Wysoki	
Budowa	+0.77	Mocna	
Głębokość Ciała	+1.12	Głęboka	
Typ Mleczny	+1.78	Lekki	
Nachylenie Zadu	+0.57	Nachylony	
Szerokość Zadu	+1.67	Szeroki	
Tylne Nogi z Boku	- 0.73	Pionowe	
Tylne Nogi z Tyłu	+0.81	Proste	
Ustawienie Racic	+2.48	Strome	
Indeks Nóg I Racic	+1.30	Wysoki	
Zaw. Przednie Wym.	+3.02	Mocne	
Zawiesz. Tylne Wym.	+3.79	Wysokie	
Szerokość Wymienia	+3.49	Szerokie	
Więzadło Środkowe	+2.03	Mocne	
Położenie Wymienia	+2.30	Płytkie	
Ust. Przed. Strzyków	+1.57	Wąskie	
Ust.Tylne Strzyków	+1.89	Wąskie	
Długość Strzyków	- 1.02	Krótkie	

Farnear Delta-Lambda-ET TC TP TR
Delta x Numero Uno x Snowman

MOCNY + KALIBER
BIAŁKO + TŁUSZCZ
PŁODNOŚĆ
ŁATWE PORADY

Ojciec: Mr Mogul Delta 1427-ET
Matka: Edg Lorette Uno 2198-ET VG-88
03-02 2x 320d 30650m 3.8 1165f 3.4 1031p
Ojciec matki: Amighetti Numero Uno-ET TV TL TY
Matka matki: Velthuis Snowman Lorette-ETs VG-86
MGGS: Flevo Genetics Snowman-ET TV TL
MGGD: MS Chartroise Lorelei-ET VG-87
2-01 365d 38605d 3.7 1426f 3.2 1292p

534HO00026 DEMAN

CENA* 89 zł CENA* 169 zł SEX

Reg: HOUSA000071494672 **UR:** 10/16/2012
RHA: 100% DMS: 234,123 aAa: 345261 A1A2

04/2020	CDCB PRODUKCYJNE - MACE			NM$ +231
Mleko	-255	98%R	Fluid Merit $	+137
Tłuszcz	+48	+0.21%	Zaleta Sera $	+273
Białko	+19	+0.10%	Grazing Merit $	+174
Kom. Somat.	3,01	97%R	Dł. Ciąży +1	Płod. buh -2.0
Długow.	-0.3	94%R	Żywotność -4.9	Mastitis +0.6
Płod. Córek	-2.1	73%R	EFI 8.3% gEFI 10.0%	
Wsp. Zaciel. jał.	+0.5		26963m 4.1% 1108f 3.2% 864p	
Wsp. Zaciel. krów	-3.6		2213 Córek 925 Stad 25% US	

04/2020	ŁATWOŚĆ WYCIELEŃ		SCE 9.2%
Łatwość Wycieleń Buhaja	9.2%	97%R	5150 Obs
Łatwośc Wycieleń Córek	8.2%	91%R	354 Obs

04/2020	HA OCENA POKROJU		TPI +2408
PTAT +2.48 97%R UDC+1.95 FLC+2.46 BSC +0.79 1223 D / 529 H			
Wzrost	+1.76	Wysoki	
Budowa	+1.25	Mocna	
Głębokość Ciała	+1.66	Głęboka	
Typ Mleczny	+2.01	Lekki	
Nachylenie Zadu	-2.10	Uniesiony	
Szerokość Zadu	+1.76	Szeroki	
Tylne Nogi z Boku	-0.48	Pionowe	
Tylne Nogi z Tyłu	+3.69	Proste	
Ustawienie Racic	+2.21	Strome	
Indeks Nóg I Racic	+2.39	Wysoki	
Zaw. Przednie Wym.	+2.60	Mocne	
Zawiesz. Tylne Wym.	+2.68	Wysokie	
Szerokość Wymienia	+2.47	Szerokie	
Więzadło Środkowe	+1.51	Mocne	
Położenie Wymienia	+1.95	Płytkie	
Ust. Przed. Strzyków	+1.21	Wąskie	
Ust.Tylne Strzyków	+1.31	Wąskie	
Długość Strzyków	+1.27	Długie	

Edg Deman-ET TC TP TR
Mogul x Atwood x Shottle

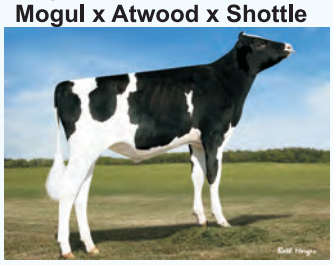

MOCNY + KALIBER
BIAŁKO + TŁUSZCZ
ROBOT UDOJOWY

Ojciec: Mountfield Ssi Dcy Mogul-ET TR TV TL TY TD
Matka: Co-Vista Atwood Desire-ET VG-87
02-03 2x 365d 26910m 3.9 1057f 3.4 926p
Ojciec matki: Maple-Downs-I G W Atwood TR TV TL TD EX-90
Matka matka: Scientific Deluxe Rae-Ets TR TV EX-91
03-11 2x 305d 29830m 3.8 1142f 3.2 952p
MGGS: Picston Shottle-ET TV TL TY EX-95
MGGD: Scientific Debutante Rae-ET RC CV EX-92 GMD DOM
02-02 2x 365d 32930m 4.4 1440f 3.2 1070p

551HO03547 ECHO-RED

CENA* 149 zł SEX

Reg: HO840003132348169 **Ur:** 09/02/2016
RHA: 100% DMS: 126,561 aAa: 342 HRR AE A1A1

04/2020	CDCB PRODUKCYJNE - GRNOMIC			NM$ +189
Mleko	-282	79%R	Fluid Merit $	+124
Tłuszcz	+17	+0.10%	Zaleta Sera $	+219
Białko	+9	+0.06%	Grazing Merit $	+193
Kom. Somat.	2.88	77%R	Dł. Ciąży +1	Płod. buh +0.4
Długow.	+1.5	76%R	Żywotność -1.5	Mastitis +1.0
Płod. Córek	+0.6	74%R	EFI 8.0% gEFI 9.6%	
Wsp. Zaciel. jał.	+1.0			
Wsp. Zaciel. krów	+1.1		0 Córek 0 Stad 100% US	

04/2020	ŁATWOŚĆ WYCIELEŃ		SCE 9.7 %
Łatwość Wycieleń Buhaja	9.7%	88%R	468 Obs
Łatwośc Wycieleń Córek	9.3%	70%R	0 Obs

04/2020	HA OCENA POKROJU		TPI +2327
PTAT +1.81 78%R UDC+2.05 FLC+1.34 BSC +0.70 0 D / 0 H			
Wzrost	+2.09	Wysoki	
Budowa	+0.53	Mocna	
Głębokość Ciała	+0.70	Głęboka	
Typ Mleczny	+0.65	Lekki	
Nachylenie Zadu	+0.01	Uniesiony	
Szerokość Zadu	+0.49	Szeroki	
Tylne Nogi z Boku	-0.76	Pionowe	
Tylne Nogi z Tyłu	+1.60	Proste	
Ustawienie Racic	+2.10	Strome	
Indeks Nóg I Racic	+1.69	Wysoki	
Zaw. Przednie Wym.	+2.40	Mocne	
Zawiesz. Tylne Wym.	+2.83	Wysokie	
Szerokość Wymienia	+2.60	Szerokie	
Więzadło Środkowe	+1.50	Mocne	
Położenie Wymienia	+2.41	Płytkie	
Ust. Przed. Strzyków	+0.95	Wąskie	
Ust.Tylne Strzyków	+1.10	Wąskie	
Długość Strzyków	+0.52	Długie	

St Gen Arvis Echo-Red-ET TC
Arvis*RC x Main Event x Effect P.-Red

BIAŁKO + TŁUSZCZ
PŁODNOŚĆ
ANTY-IBREDOWY

Ojciec: Mr EDG Arvis 18196-ET RC TV TD TL
Matka: Triplecrown M Event 972-ET
Ojciec matki: Stantons Main Event
Matka matki: Ms America Eye Contact-ET
02-05 3x 297d 24030m 3.7 883f 3.4 809p
MGGS: Lirr Special Effectp-Red-ET
MGGD: Seagull-Bay Miss America-ET VG-87 DOM
02-03 2x 365d 31750m 4.3 1368f 3.3 1060p

HF CZARNO - BIAŁY

HF CZERWONO - BIAŁY

551HO03424 EDWARD

CENA* 85 zł

Reg: HO840003133064211 **UR:** 09/23/2015
RHA: 99% DMS: 234,345 aAa: 432 AE A1A1

04/2020	CDCB PRODUKCYJNE - GRNOMIC			NM$ +349
Mleko	+837	81%R	Fluid Merit $	+328
Tłuszcz	+34	+0.01%	Zaleta Sera $	+361
Białko	+30	+0.01%	Grazing Merit $	+274
Kom. Somat.	2.86	79%R	Dł. Ciąży -1	Płod. buh -1.0
Długow.	+2.8	78%R	Żywotność +1.2	Mastitis +1.3
Płod. Córek	-0.9	77%R	EFI 8.8% gEFI 10.8%	
Wsp. Zaciel. jał.	-1.6			
Wsp. Zaciel. krów	-0.8		0 Córek 0 Stad 100% US	

04/2020	ŁATWOŚĆ WYCIELEŃ		SCE 7.4 %
Łatwość Wycieleń Buhaja	7.4%	70%R	8 Obs
Łatwośc Wycieleń Córek	7.1%	69%R	0 Obs

04/2020	HA OCENA POKROJU		TPI +2391
PTAT +1.08 80%R UDC+0.81 FLC+0.35 BSC +0.90 0 D / 0 H			
Wzrost	+1.98	Wysoki	
Budowa	+0.69	Mocna	
Głębokość Ciała	+0.44	Głęboka	
Typ Mleczny	+0.37	Lekki	
Nachylenie Zadu	+0.98	Uniesiony	
Szerokość Zadu	+0.51	Szeroki	
Tylne Nogi z Boku	-0.31	Pionowe	
Tylne Nogi z Tyłu	+0.60	Proste	
Ustawienie Racic	+0.39	Strome	
Indeks Nóg I Racic	+0.81	Wysoki	
Zaw. Przednie Wym.	+1.19	Mocne	
Zawiesz. Tylne Wym.	+1.24	Wysokie	
Szerokość Wymienia	+1.14	Szerokie	
Więzadło Środkowe	+0.72	Mocne	
Położenie Wymienia	+2.08	Płytkie	
Ust. Przed. Strzyków	-0.07	Szerokie	
Ust.Tylne Strzyków	-0.41	Szerokie	
Długość Strzyków	-0.87	Krótkie	

T-Gen-Ac Dixie Edward-ET TC TR
Entail x Day x Robust

BIAŁKO + TŁUSZCZ
ANTY-IBREDOWY
EFEKTYWNE WYKORZYSTANIE PASZY

Ojciec: Silverridge V Entail
Matka: Ms America Dixie-ET VG-85
02-04 365d 2x 43106m 3.7 1610f 3.4 1448p
Ojciec matki: Minnigan-Hills Day-ET TV TL TY
Matka matki: Seagull-Bay Miss America-ET VG-87 DOM
02-03 2x 365d 31750m 4.3 1368f 3.3 1060p
MGGS: Roylane Socra Robust-ET TR TV TL TD
MGGD: Ammon-Peachey Shauna-ET EX-92 GMD DOM
06-03 3x 365d 40290m 3.7 1479f 3.1 1233p

151HO03173 ELAPSE

CENA* 85 zł

Reg: HOCAN000012021596 **UR:** 12/17/2014
RHA: 99% DMS: 126,123 aAa: 342 AA A2A2

04/2020	CDCB PRODUKCYJNE - GRNOMIC			NM$ +350
Mleko	+733	92%R	Fluid Merit $	+334
Tłuszcz	+42	+0.05%	Zaleta Sera $	+358
Białko	+25	+0.01%	Grazing Merit $	+334
Kom. Somat.	2.85	89%R	Dł. Ciąży -1	Płod. buh +1.0
Długow.	+1.8	85%R	Żywotność -0.2	Mastitis +0.1
Płod. Córek	+0.9	83%R	EFI 9.2% gEFI 11.6%	
Wsp. Zaciel. jał.	+1.2		28457m 4.0% 1136f 3.1% 888p	
Wsp. Zaciel. krów	+1.0		80 Córek 10 Stad 100% US	

04/2020	ŁATWOŚĆ WYCIELEŃ		SCE 7.3 %
Łatwość Wycieleń Buhaja	7.3%	90%R	1820 Obs
Łatwośc Wycieleń Córek	6.8%	74%R	70 Obs

04/2020	HA OCENA POKROJU		TPI +2444
PTAT +1.11 86%R UDC+0.98 FLC-0.01 BSC +0.86 33 D / 7 H			
Wzrost	+1.28	Wysoki	
Budowa	+0.73	Mocna	
Głębokość Ciała	+0.74	Głęboka	
Typ Mleczny	+0.49	Lekki	
Nachylenie Zadu	+0.18	Uniesiony	
Szerokość Zadu	+1.24	Szeroki	
Tylne Nogi z Boku	-0.08	Pionowe	
Tylne Nogi z Tyłu	-0.11	Iksowate	
Ustawienie Racic	+0.93	Strome	
Indeks Nóg I Racic	+0.32	Wysoki	
Zaw. Przednie Wym.	+1.51	Mocne	
Zawiesz. Tylne Wym.	+1.74	Wysokie	
Szerokość Wymienia	+1.60	Szerokie	
Więzadło Środkowe	-0.09	Słabe	
Położenie Wymienia	+1.37	Płytkie	
Ust. Przed. Strzyków	-0.73	Szerokie	
Ust.Tylne Strzyków	-1.21	Szerokie	
Długość Strzyków	+0.42	Długie	

Stantons Elapse 6815-ET TC
Kingboy x Supersire x Snowman

ROBOT UDOJOWY
A2/A2
BIAŁKO + TŁUSZCZ
PŁODNOŚĆ

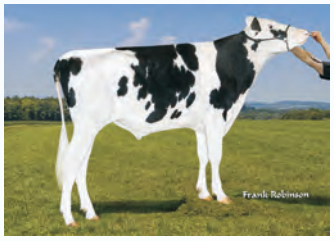

Ojciec: Morningview Mcc Kingboy-ET
Matka: Stantons Supersire Eyb VG-85
02-03 2x 288d 25710m 4.2 1087f 3.3 846p
Ojciec matki: Seagull-Bay Supersire-ET TV TL TY TD
Matka matki: Lookout Pesce Sm Elsa
02-00 2x 365d 29587m 5.5 1626f 3.8 1116p
MGGS: Flevo Genetics Snowman-ET TV TL
MGGD: Wabash-Way-I Shottle Ember TV TL
02-03 2x 365d 38084m 3.5 1324f 3.1 1175p

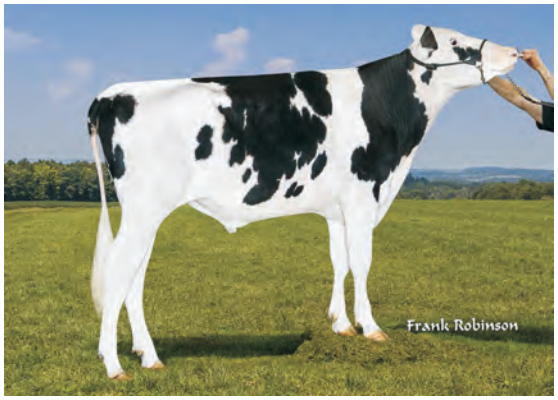

551HO03826 EROTIC-RED

CENA* 209 zł SEX

Reg: HO840003147771024 **UR:** 01/09/2018
RHA: 99% DMS: 345,135 aAa: 234 HRR AB A1A2

04/2020	CDCB PRODUKCYJNE - GENOMIC			NM$ +512
Mleko	+1020	78%R	Fluid Merit $	+458
Tłuszcz	+44	+0.02%	Zaleta Sera $	+539
Białko	+44	+0.04%	Grazing Merit $	+438
Kom. Somat.	2.76	75%R	Dł. Ciąży -1	Płod. buh +0.0
Długow.	+4.9	74%R	Żywotność +1.5	Mastitis +0.5
Płod. Córek	-0.1	73%R	EFI 8.6% gEFI 10.6%	
Wsp. Zaciel. jał.	-0.5			
Wsp. Zaciel. krów +0.9			0 Córek 0 Stad 100% US	

04/2020	ŁATWOŚĆ WYCIELEŃ		SCE 8.8%
Łatwość Wycieleń Buhaja	8.8%	62%R	0 Obs
Łatwośc Wycieleń Córek	8.2%	58%R	0Obs

04/2020	HA OCENA POKROJU		TPI +2588

PTAT +0.95 75%R UDC+1.01 FLC+0.28 BSC -0.02 0 D / 0 H

Wzrost	+1.17	Wysoki
Budowa	+0.00	Mocna
Głębokość Ciała	+0.03	Głęboka
Typ Mleczny	+0.64	Lekki
Nachylenie Zadu	+0.30	Uniesiony
Szerokość Zadu	+0.08	Szeroki
Tylne Nogi z Boku	-0.70	Pionowe
Tylne Nogi z Tyłu	+0.49	Proste
Ustawienie Racic	+1.00	Strome
Indeks Nóg I Racic	+0.49	Wysoki
Zaw. Przednie Wym.	+1.34	Mocne
Zawiesz. Tylne Wym.	+1.81	Wysokie
Szerokość Wymienia	+1.67	Szerokie
Więzadło Środkowe	-0.18	Słabe
Położenie Wymienia	+1.43	Płytkie
Ust. Przed. Strzyków	-0.72	Szerokie
Ust.Tylne Strzyków	-0.68	Szeroki
Długość Strzyków	+0.96	Długie

Bravada Erotic-Red-ET TC
Argo x Jedi x Olympian *RC

PŁODNOŚĆ
DUŻA PRZEWAGA MLEKA
ROBOT UDOJOWY
ZDROWIE + ODPORNOŚĆ
BIAŁKO + TŁUSZCZ
ANTY-IBREDOWY

Ojciec: Endco Argo-ET
Matka: Bravada Jedi Faith-ET
Ojciec matki: S-S-I Montross Jedi-ET
Matka matki: Bravada Olympian Escort-ET
MGGS: Ladys-Manor Olympian
MGGD: T-Gen-Ac Drearys Emma-ET VG-86

534HO00076 FREEZE

CENA* 79 zł

Reg: HO840003131306809 **UR:** 01/17/2016
RHA: 99% DMS: 126,561 aAa: 231 HH3 A1A2

04/2020	CDCB PRODUKCYJNE - GRNOMIC			NM$ +234
Mleko	-166	80%R	Fluid Merit $	+176
Tłuszcz	+12	+0.07%	Zaleta Sera $	+262
Białko	+11	+0.06%	Grazing Merit $	+226
Kom. Somat.	2.93	78%R	Dł. Ciąży +0	Płod. buh +0.9
Długow.	+2.9	77%R	Żywotność -0.9	Mastitis +1.0
Płod. Córek	+0.5	76%R	EFI 8.3% gEFI 10.7%	
Wsp. Zaciel. jał.	+2.4			
Wsp. Zaciel. krów +0.6			0 Córek 0 Stad 100% US	

04/2020	ŁATWOŚĆ WYCIELEŃ		SCE 9.7 %
Łatwość Wycieleń Buhaja	9.7%	82%R	88 Obs
Łatwośc Wycieleń Córek	7.2%	69%R	0 Obs

04/2020	HA OCENA POKROJU		TPI +2385

PTAT +2.13 79%R UDC+2.15 FLC+1.12 BSC +0.43 0 D / 0 H

Wzrost	+2.04	Wysoki
Budowa	+0.30	Mocna
Głębokość Ciała	+0.65	Głęboka
Typ Mleczny	+1.46	Lekki
Nachylenie Zadu	-1.45	Uniesiony
Szerokość Zadu	+2.24	Szeroki
Tylne Nogi z Boku	+0.43	Łukowate
Tylne Nogi z Tyłu	+1.14	Proste
Ustawienie Racic	+1.79	Strome
Indeks Nóg I Racic	+1.54	Wysoki
Zaw. Przednie Wym.	+2.84	Mocne
Zawiesz. Tylne Wym.	+2.17	Wysokie
Szerokość Wymienia	+2.00	Szerokie
Więzadło Środkowe	+1.91	Mocne
Położenie Wymienia	+3.42	Płytkie
Ust. Przed. Strzyków	+1.80	Wąskie
Ust.Tylne Strzyków	+1.34	Wąskie
Długość Strzyków	-0.42	Krótkie

St Gen Arvis Echo-Red-ET TC
Arvis*RC x Main Event x Effect P.-Red

BIAŁKO + TŁUSZCZ
MOCNY + KALIBER
PŁODNOŚĆ

Ojciec: View-Home Monterey-ET
Matka: Michigan Belg Polar 4957-ET VG-85
02-05 2x 226d 17270m 4.6 793f 3.0 516p
Ojciec matki: Pen-Col Beluga-ET
Matka matki: Michigan Bokem Dawn 4772-ET DOM
02-05 2x 365d 35120m 4.2 1482f 3.5 1230p
MGGS: De-Su 521 Bookem-ET TR TV TL TY TD VG-86
MGGD: Michigan Brnc Linda 4622-ET TV VG-85
04-05 2x 355d 38370m 4.0 1541f 3.1 1202p

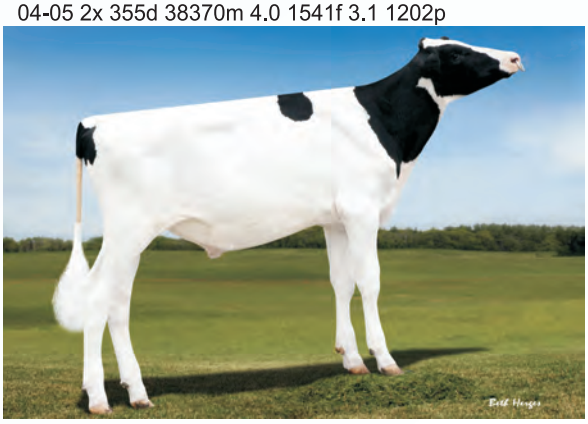

534HO00038 GLAMOR

CENA* 69 zł

Reg: HO840003010356563 **UR:** 04/21/2014
RHA: 100% DMS: 135 aAa: 234 A1A2

04/2020	CDCB PRODUKCYJNE - MACE			NM$ +414
Mleko	+923	96%R	Fluid Merit $	+367
Tłuszcz	+57	+0.07%	Zaleta Sera $	+436
Białko	+41	+0.04%	Grazing Merit $	+364
Kom. Somat.	2.98	93%R	Dł. Ciąży -1	Płod. buh +0.1
Długow.	+2.3	88%R	Żywotność -0.2	Mastitis +1.5
Płod. Córek	+0.2	85%R	EFI 8.5% gEFI 11.1%	
Wsp. Zaciel. jał.	-1.1		28708m 4.1% 1171f 3.2% 919p	
Wsp. Zaciel. krów	+0.6		380 Córek 98 Stad 47% US	

04/2020	ŁATWOŚĆ WYCIELEŃ			SCE 7.2 %
Łatwość Wycieleń Buhaja	7.2%	89%R	373	Obs
Łatwośc Wycieleń Córek	8.4%	79%R	99	Obs

04/2020	HA OCENA POKROJU		TPI +2446
PTAT +0.84 91%R UDC-0.32 FLC-0.99 BSC -0.08 196 D / 60 H			
Wzrost	+2.00	Wysoki	
Budowa	+0.60	Mocna	
Głębokość Ciała	+1.49	Głęboka	
Typ Mleczny	+2.80	Lekki	
Nachylenie Zadu	+1.11	Pochyły	
Szerokość Zadu	+1.31	Szeroki	
Tylne Nogi z Boku	+1.77	Łukowate	
Tylne Nogi z Tyłu	-0.84	Iksowate	
Ustawienie Racic	-1.25	Płaskie	
Indeks Nóg I Racic	-0.26	Niski	
Zaw. Przednie Wym.	-0.38	Luźne	
Zawiesz. Tylne Wym.	+0.58	Wysokie	
Szerokość Wymienia	+0.53	Szerokie	
Więzadło Środkowe	+1.77	Mocne	
Położenie Wymienia	-1.01	Głębokie	
Ust. Przed. Strzyków	+0.91	Wąskie	
Ust.Tylne Strzyków	+1.18	Wąskie	
Długość Strzyków	-1.17	Krótkie	

Ihg Glamor-ET TC TP TR
Cashcoin x Supersire x Super

BIAŁKO + TŁUSZCZ
PŁODNOŚĆ
EFEKTYWNE WYKORZYSTANIE PASZY

Ojciec: Farnear-Tbr-Bh Cashcoin-ET TV TL TY
Matka: Farnear-Tbr-Bh Gorgeous-ET VG-85
02-02 2x 305d 23460m 4.2 986f 3.0 700p
Ojciec matki: Seagull-Bay Supersire-ET TV TL TY TD
Matka matki: B-Enterprise Super Gigi-ET VG-88
04-02 2x 350d 41980m 2.8 1187f 2.8 1183p
MGGS: Charlesdale Superstition-ET TR TV TL TY
MGGD: Brigeen Outside Gigi EX-90
05-08 2x 365d 60160m 4.2 2522f 2.9 1766p

551HO03459 HIGH NOON

CENA* 109 zł CENA* 209 zł SEX

Reg: HO840003132350249 **UR:** 05/21/2016
RHA: 99% DMS: 561,126 aAa: 234 AB A1A2

04/2020	CDCB PRODUKCYJNE - GRNOMIC			NM$ +633
Mleko	+1014	81%R	Fluid Merit $	+565
Tłuszcz	+48	+0.03%	Zaleta Sera $	+664
Białko	+49	+0.06%	Grazing Merit $	+631
Kom. Somat.	2.93	78%R	Dł. Ciąży +1	Płod. buh +3.2
Długow.	+4.9	78%R	Żywotność +3.2	Mastitis +0.7
Płod. Córek	+2.8	76%R	EFI 8.1% gEFI 10.0%	
Wsp. Zaciel. jał.	+3.6			
Wsp. Zaciel. krów	+4.4		0 Córek 0 Stad 100% US	

04/2020	ŁATWOŚĆ WYCIELEŃ			SCE 5.3 %
Łatwość Wycieleń Buhaja	5.3%	85%R	191	Obs
Łatwośc Wycieleń Córek	5.5%	69%R	0	Obs

04/2020	HA OCENA POKROJU		TPI +2745
PTAT +0.75 78%R UDC+0.55 FLC+0.84 BSC -0.69 0 D / 0 H			
Wzrost	+0.72	Wysoki	
Budowa	-0.65	Słaby	
Głębokość Ciała	-0.64	Płytka	
Typ Mleczny	+0.86	Lekki	
Nachylenie Zadu	-0.21	Uniesiony	
Szerokość Zadu	+0.40	Szeroki	
Tylne Nogi z Boku	+0.52	Łukowate	
Tylne Nogi z Tyłu	+0.77	Proste	
Ustawienie Racic	+0.54	Strome	
Indeks Nóg I Racic	+1.01	Wysoki	
Zaw. Przednie Wym.	+0.42	Mocne	
Zawiesz. Tylne Wym.	+1.08	Wysokie	
Szerokość Wymienia	+0.99	Szerokie	
Więzadło Środkowe	-0.02	Słabe	
Położenie Wymienia	+0.88	Płytkie	
Ust. Przed. Strzyków	+0.06	Wąskie	
Ust.Tylne Strzyków	-0.08	Szerokie	
Długość Strzyków	-1.08	Krótkie	

Mr Detour High Noon-ET TC
Detour x Nominee x Robust

BIAŁKO + TŁUSZCZ
DUŻA PRZEWAGA MLEKA
ŁATWE PORADY
PŁODNOŚĆ

Ojciec: Ronelee Midnight Detour-ET TL TV TD
Matka: Ms Delicious Nom 60028-ET
01-10 2x 305d 35560m 2.6 937f 3.1 1115p
Ojciec matki: De-Su Nominee-ET
Matka matki: Miss Ocd Robst Delicious-ET VG-87 GMD DOM
02-05 2x 365d 33780m 3.3 1121f 3.1 1047p
MGGS: Roylane Socra Robust-ET TR TV TL TD
MGGD: OCD Planet Danica-ET EX-93 DOM
03-01 3x 365d 39240m 3.5 1384f 3.0 1166p

551HO03246 HONDO

CENA* 89 zł | CENA* 169 zł | SEX

Reg: HO840003010353525 **UR:**/09/2014
RHA: 100% DMS: 345,456 aAa: 561 AB A2A2

04/2020	CDCB PRODUKCYJNE - GENOMIC			NM$ +429
Mleko	+1039	93%R	Fluid Merit $	+382
Tłuszcz	+50	+0.03%	Zaleta Sera $	+451
Białko	+45	+0.04%	Grazing Merit $	+400
Kom. Somat.	3,05	89%R	Dł. Ciąży -1	Płod. buh +0.6
Długow.	+2.2	85%R	Żywotność -2.0	Mastitis -2.7
Płod. Córek	+0.5	80%R	EFI 8.5% gEFI 10.4%	
Wsp. Zaciel. jał.	+0.6		28490m 4.1% 1164f 3.2% 907p	
Wsp. Zaciel. krów	+0.6		121 Córek 37 Stad 100% US	

04/2020	ŁATWOŚĆ WYCIELEŃ		SCE 5.8%
Łatwość Wycieleń Buhaja	5.8%	95%R	1787 Obs
Łatwośc Wycieleń Córek	6.6%	74%R	67 Obs

04/2020	HA OCENA POKROJU		TPI +2520
PTAT +1.00 85%R UDC+1.16 FLC-0.20 BSC +0.30 17 D / 7 H			

Wzrost	+0.39	Wysoki
Budowa	+1.02	Mocna
Głębokość Ciała	+1.19	Głęboka
Typ Mleczny	+1.48	Lekki
Nachylenie Zadu	-0.07	Uniesiony
Szerokość Zadu	+0.43	Szeroki
Tylne Nogi z Boku	-1.41	Pionowe
Tylne Nogi z Tyłu	-0.65	Iksowate
Ustawienie Racic	+0.59	Strome
Indeks Nóg I Racic	+0.06	Wysoki
Zaw. Przednie Wym.	+1.00	Mocne
Zawiesz. Tylne Wym.	+2.39	Wysokie
Szerokość Wymienia	+2.20	Szerokie
Więzadło Środkowe	+0.80	Mocne
Położenie Wymienia	-0.49	Głębokie
Ust. Przed. Strzyków	+0.45	Wąskie
Ust.Tylne Strzyków	+0.36	Wąskie
Długość Strzyków	+0.89	Długie

Mr Dds Mt Hondo 54778-ET TC
Montross x Numero Uno x Robust

PŁODNOŚĆ | A2/A2 | DUŻA PRZEWAGA MLEKA | BIAŁKO + TŁUSZCZ

Ojciec: Bacon-Hill Montross-ET
Matka: View-Home Uno Hope-ET TL TD EX-92
02-00 2x 365d 25810m 4.7 1209f 3.5 899p
Ojciec matki: Amighetti Numero Uno-ET TV TL TY
Matka matki: Pine-Tree 2149Robst 4846-ET VG-87
02-04 3x 365d 32000m 4.8 1520f 3.2 1036p
MGGS: Roylane Socra Robust-ET TR TV TL TD
MGGD: Pine-Tree Zenith Sheen VG-87 DOM
01-11 3x 305d 24500m 3.9 959f 3.0 740p

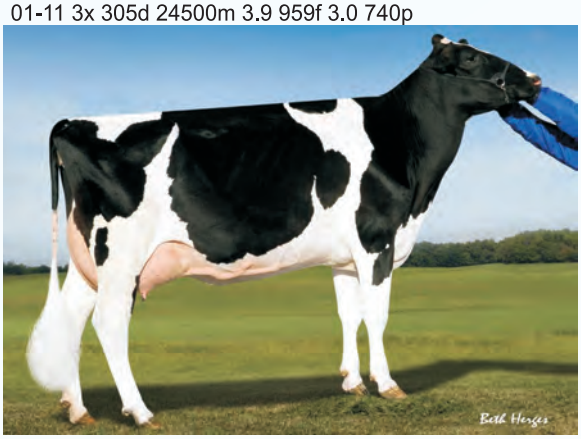

534HO00022 ITUNES

CENA* 65 zł

Reg: HOUSA000071494568 **UR:** 07/06/2012
RHA: 100% DMS: 234,123 aAa: 312 A1A1

04/2020	CDCB PRODUKCYJNE - MACE			NM$ +261
Mleko	-337	96%R	Fluid Merit $	+144
Tłuszcz	+46	+0.21%	Zaleta Sera $	+316
Białko	+21	+0.11%	Grazing Merit $	+198
Kom. Somat.	2.77	95%R	Dł. Ciąży -1	Płod. buh -0.4
Długow.	+1.3	91%R	Żywotność -0.3	Mastitis +1.8
Płod. Córek	-0.7	89%R	EFI 8.3% gEFI 10.3%	
Wsp. Zaciel. jał.	-1.2		26986m 4.2% 1123f 3.3% 885p	
Wsp. Zaciel. krów	-1.7		766 Córek 131 Stad 31% US	

04/2020	ŁATWOŚĆ WYCIELEŃ		SCE 6.5 %
Łatwość Wycieleń Buhaja	6.5%	91%R	391 Obs
Łatwośc Wycieleń Córek	7.4%	81%R	208 Obs

04/2020	HA OCENA POKROJU		TPI +2323
PTAT +0.57 92%R UDC-0.25 FLC+0.91 BSC +1.82 221 D / 59 H			

Wzrost	+0.83	Wysoki
Budowa	+1.57	Mocna
Głębokość Ciała	+1.13	Głęboka
Typ Mleczny	- 0.48	Masywny
Nachylenie Zadu	-1.72	Uniesiony
Szerokość Zadu	+1.09	Szeroki
Tylne Nogi z Boku	-0.78	Pionowe
Tylne Nogi z Tyłu	+0.70	Proste
Ustawienie Racic	+1.82	Strome
Indeks Nóg I Racic	+1.07	Wysoki
Zaw. Przednie Wym.	+0.78	Mocne
Zawiesz. Tylne Wym.	+0.37	Wysokie
Szerokość Wymienia	+0.34	Szerokie
Więzadło Środkowe	-1.04	Słabe
Położenie Wymienia	+0.07	Płytkie
Ust. Przed. Strzyków	-0.99	Szerokie
Ust.Tylne Strzyków	-1.70	Szerokie
Długość Strzyków	+2.31	Długie

Edg Ct Itunes-ET TC TP TR
Epic x Watson x O Man

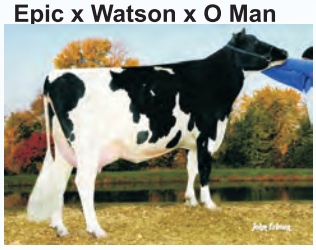

BIAŁKO + TŁUSZCZ | ROBOT UDOJOWY | MOCNY + KALIBER

Ojciec: Generations Epic TV TL
Matka: De-Su 199-ET VG-85
02-10 2x 365d 30940m 4.5 1406f 3.5 1091p
Ojciec matki: De-Su Watson TR TV TL TY TD
Matka matki: Pine-tree Missy Miranda-ET VG-86 DOM
03-08 3x 365d 35550m 4.9 1730f 3.7 1325p
MGGS: O-Bee Manfred Justice-ET TR TV TL TD EX-94
MGGD: Wesswood-HC Rudy Missy-ET TV EX-92 3E GMD DOM
04-11 3x 365d 40880m 4.1 1665f 3.2 1308p

HF CZARNO - BIAŁY

534HO00047 JAMMIN

CENA* 79 zł

Reg: HOUSA000073963419 **UR:** 09/18/2014
RHA: 99% DMS: 234,246 aAa: 231 A1A2

04/2020	CDCB PRODUKCYJNE - GENOMIC			NM$ +226
Mleko	+30	87%R	Fluid Merit $	+196
Tłuszcz	+2	+0.00%	Zaleta Sera $	+249
Białko	+7	+0.02%	Grazing Merit $	+285
Kom. Somat.	2.72	82%R	Dł. Ciąży +0	Płod. buh +3.1
Długow.	+2.7	80%R	Żywotność +0.9	Mastitis +1.6
Płod. Córek	+3.4	77%R	EFI 8.4% gEFI 10.7%	
Wsp. Zaciel. jał.	+2.7		26453m 3.8% 1008f 3.1% 832p	
Wsp. Zaciel. krów	+3.7		23 Córek 8 Stad 100% US	

04/2020	ŁATWOŚĆ WYCIELEŃ			SCE 7.4 %
Łatwość Wycieleń Buhaja		7.4%	76%R	59 Obs
Łatwośc Wycieleń Córek		7.8%	70%R	13 Obs

04/2020	HA OCENA POKROJU		TPI +2317
PTAT +0.77 80%R UDC+1.26 FLC+0.34 BSC +0.56 0 D / 0 H			
Wzrost	+0.65	Wysoki	
Budowa	+0.38	Mocna	
Głębokość Ciała	+0.01	Głęboka	
Typ Mleczny	-0.57	Masywny	
Nachylenie Zadu	+0.82	Pochyły	
Szerokość Zadu	-0.78	Wąski	
Tylne Nogi z Boku	-2.04	Pionowe	
Tylne Nogi z Tyłu	+0.31	Proste	
Ustawienie Racic	+1.47	Strome	
Indeks Nóg I Racic	+0.52	Wysoki	
Zaw. Przednie Wym.	+1.37	Mocne	
Zawiesz. Tylne Wym.	+1.68	Wysokie	
Szerokość Wymienia	+1.55	Szerokie	
Więzadło Środkowe	+0.53	Mocne	
Położenie Wymienia	+1.15	Płytkie	
Ust. Przed. Strzyków	+0.85	Wąskie	
Ust.Tylne Strzyków	+0.54	Wąskie	
Długość Strzyków	-0.27	Krótkie	

Ihg Jammin-ET TC TP TR
Main Event x Numero Uno x Freddie

ROBOT UDOJOWY
ŁATWE PORODY
PŁODNOŚĆ

Ojciec: Stantons Main Event
Matka: Mormann Uno Garlic EX-90
02-03 3x 365d 33390m 3.7 1219f 3.2 1061p
Ojciec matki: Amighetti Numero Uno-ET TV TL TY
Matka matki: Vision-Gen Sh Frd A12304-ET VG-86 DOM
02-00 2x 365d 30119m 4.5 1369f 3.1 939p
MGGS: Badger-Bluff Fanny Freddie TV TL TY
MGGD: Applouis Jet Stream Alda-ET VG-85 DOM
05-05 2x 305d 24980m 3.7 925f 3.1 777p

551HO04125 JOHNBOY

CENA* 219 zł SEX

Reg: HO840003200059526 **UR:** 09/13/2018
RHA: 99% aAa: 432 AB A2A2

04/2020	CDCB PRODUKCYJNE - GENOMIC			NM$ +665
Mleko	+907	76%R	Fluid Merit $	+560
Tłuszcz	+75	+0.14%	Zaleta Sera $	+714
Białko	+56	+0.10%	Grazing Merit $	+586
Kom. Somat.	2.89	74%R	Dł. Ciąży -1	Płod. buh +0.2
Długow.	+4.2	73%R	Żywotność +0.9	Mastitis -1.2
Płod. Córek	+0.0	72%R	EFI 8.7% gEFI 11.1%	
Wsp. Zaciel. jał.	+0.4			
Wsp. Zaciel. krów	+0.7		0 Córek 0 Stad 100% US	

04/2020	ŁATWOŚĆ WYCIELEŃ			SCE 8.2 %
Łatwość Wycieleń Buhaja		8.2%	62%R	0 Obs
Łatwośc Wycieleń Córek		7.2%	56%R	0 Obs

04/2020	HA OCENA POKROJU		TPI +2812
PTAT +1.64 75%R UDC+1.43 FLC+0.61 BSC +0.35 0 D / 0 H			
Wzrost	+0.98	Wysoki	
Budowa	+0.76	Mocna	
Głębokość Ciała	+0.72	Głęboka	
Typ Mleczny	+1.35	Lekki	
Nachylenie Zadu	+0.32	Pochyły	
Szerokość Zadu	+0.92	Szeroki	
Tylne Nogi z Boku	-0.39	Łukowate	
Tylne Nogi z Tyłu	+0.82	Proste	
Ustawienie Racic	+1.05	Strome	
Indeks Nóg I Racic	+0.75	Wysoki	
Zaw. Przednie Wym.	+1.74	Mocne	
Zawiesz. Tylne Wym.	+2.32	Wysokie	
Szerokość Wymienia	+2.13	Szerokie	
Więzadło Środkowe	+0.55	Mocne	
Położenie Wymienia	+0.83	Płytkie	
Ust. Przed. Strzyków	+0.49	Wąskie	
Ust.Tylne Strzyków	-0.05	Szerokie	
Długość Strzyków	+0.37	Długie	

Genosource Johnboy-ET TC
Redrock x Dynamo x Silver

BIAŁKO + TŁUSZCZ
A2/A2
ROBOT UDOJOWY
PŁODNOŚĆ
ELITA GENOMOWA

Ojciec: Redrock-View Klutch-ET TL TV TD
Matka: 40631
Ojciec matki: Mr Rubicon Dynamo-ET TL TV TD
Matka matki: Edg Genosource 31702-ET VG-88
MGGS: Seagull-Bay Silver-ET TV TL TY TD
MGGD: Butlerview R Jewlen-ET VG-86
02-02 3x 305d 26240m 3.6 937f 3.3 855p

551HO03327 JOPLIN

CENA* 169 zł SEX

Reg: HOCAN000012189058 **Ur:** 07/12/2015
RHA: 99% DMS: 123,126 aAa: 324 HH5 EE A1A1

04/2020	CDCB PRODUKCYJNE - GENOMIC			NM$ +358
Mleko	+1454	82%R	Fluid Merit $	+400
Tłuszcz	+29	-0.09%	Zaleta Sera $	+342
Białko	+29	-0.05%	Grazing Merit $	+283
Kom. Somat.	2.69	79%R	Dł. Ciąży +0	Płod. buh -0.7
Długow.	+2.9	78%R	Żywotność -0.1	Mastitis +1.8
Płod. Córek	-1.4	78%R	EFI 8.5% gEFI 11.4%	
Wsp. Zaciel. jał.	+1.0			
Wsp. Zaciel. krów	-1.8		0 Córek 0 Stad 100% US	

04/2020	ŁATWOŚĆ WYCIELEŃ		SCE 7.7 %
Łatwość Wycieleń Buhaja	7.7%	85%R	1214 Obs
Łatwośc Wycieleń Córek	6.5%	70%R	2 Obs

04/2020	HA OCENA POKROJU		TPI +2456
PTAT +1.35 80%R UDC+1.63 FLC+1.02 BSC +0.24 0 D / 0 H			
Wzrost	+1.54	Wysoki	
Budowa	+0.06	Mocna	
Głębokość Ciała	+0.09	Głęboka	
Typ Mleczny	+0.49	Lekki	
Nachylenie Zadu	- 0.53	Uniesiony	
Szerokość Zadu	+0.18	Szeroki	
Tylne Nogi z Boku	-0.03	Pionowe	
Tylne Nogi z Tyłu	+0.88	Proste	
Ustawienie Racic	+1.13	Strome	
Indeks Nóg I Racic	+1.39	Wysoki	
Zaw. Przednie Wym.	+2.26	Mocne	
Zawiesz. Tylne Wym.	+1.67	Wysokie	
Szerokość Wymienia	+1.54	Szerokie	
Więzadło Środkowe	+1.31	Mocne	
Położenie Wymienia	+2.79	Płytkie	
Ust. Przed. Strzyków	+0.40	Wąskie	
Ust.Tylne Strzyków	+0.31	Wąskie	
Długość Strzyków	-0.31	Krótkie	

Stantons Miss Joplin-ET TC
Missouri x Mccutchen x Observer

DUŻA PRZEWAGA MLEKA

ROBOT UDOJOWY

Ojciec: View-Home Day Missouri-ET TL TD TV
Matka: Stantons Mccutchen 1174 Agree
02-00 2x 365d 30543m 4.5 1380f 3.1 954p
Ojciec matki: De-Su Bkm Mccutchen 1174-ET TV TL TY TD
Matka matki: Stantons Observer Extreme VG-85
01-09 2x 365d 39184m 3.4 1329f 3.0 1164p
MGGS: De-Su Observer-ET TR TV TL TY TD VG-86
MGGD: Wabash-Way Bol Elizabeth-ET VG-87
02-00 2x 365d 35100m 3.3 1167f 3.0 1058p

734HO00115 KONRAD

CENA* 115 zł

Reg: HO840003200824757 **UR:** 01/27/2019
RHA: 99% DMS: 123,126

04/2020	CDCB PRODUKCYJNE - GENOMIC			NM$ +666
Mleko	+1139	76%R	Fluid Merit $	+590
Tłuszcz	+62	+0.06%	Zaleta Sera $	+702
Białko	+54	+0.06%	Grazing Merit $	+599
Kom. Somat.	2.81	74%R	Dł. Ciąży -1	Płod. buh +1.0
Długow.	+5.1	73%R	Żywotność +1.5	Mastitis +2.1
Płod. Córek	+0.5	72%R	EFI 8.4% gEFI 10.5%	
Wsp. Zaciel. jał.	+1.5			
Wsp. Zaciel. krów	+2.2		0 Córek 0 Stad 100% US	

04/2020	ŁATWOŚĆ WYCIELEŃ		SCE 7.2 %
Łatwość Wycieleń Buhaja	7.2%	62%R	0 Obs
Łatwośc Wycieleń Córek	6.7%	56%R	0 Obs

PF 143

04/2020	HA OCENA POKROJU		TPI +2875
PTAT +2.18 75%R UDC+2.34 FLC+0.48 BSC +1.33 0 D / 0 H			
Wzrost	+2.10	Wysoki	
Budowa	+1.42	Mocna	
Głębokość Ciała	+1.23	Głęboka	
Typ Mleczny	+1.08	Masywny	
Nachylenie Zadu	-0.19	Uniesiony	
Szerokość Zadu	+1.35	Szeroki	
Tylne Nogi z Boku	-1.33	Pionowe	
Tylne Nogi z Tyłu	+0.58	Proste	
Ustawienie Racic	+1.61	Strome	
Indeks Nóg I Racic	+0.97	Wysoki	
Zaw. Przednie Wym.	+2.82	Mocne	
Zawiesz. Tylne Wym.	+3.12	Wysokie	
Szerokość Wymienia	+2.87	Szerokie	
Więzadło Środkowe	+2.05	Mocne	
Położenie Wymienia	+2.42	Płytkie	
Ust. Przed. Strzyków	+1.12	Wąskie	
Ust.Tylne Strzyków	+1.68	Wąskie	
Długość Strzyków	-0.24	Krótkie	

Peak Konrad-ET TC TP TR
Altahotjob x Jedi x Bombero

PŁODNOŚĆ

BIAŁKO + TŁUSZCZ

MOCNY + KALIBER

ŁATWE PORADY

ELITA GENOMOWA

Ojciec: Peak Josette Htln 80456-ET
Matka: Aurora Jedi 18229
Ojciec matki: S-S-I Montross Jedi-ET
Matka matki: Aurora Bombero 15840-ET
MGGS: Richmond-Fd El Bombero-ET
MGGD: Aurora Mayfield 13965-ET VG-85
02-11 3x 336d 35370m 4.1 1467f 3.1 1095p

534HO00065 MAMBO

CENA* 69 zł

Reg: HO840003129038374 **UR:** 09/16/2015
RHA: 99% DMS: 126,123 aAa: 213 A1A2

04/2020	CDCB PRODUKCYJNE - GENOMIC			NM$ +272
Mleko	+608	88%R	Fluid Merit $	+211
Tłuszcz	+29	+0.02%	Zaleta Sera $	+302
Białko	+35	+0.06%	Grazing Merit $	+229
Kom. Somat.	2.91	83%R	Dł. Ciąży +1	Płod. buh -0.4
Długow.	+0.4	81%R	Żywotność -3.0	Mastitis -0.4
Płod. Córek	-1.4	77%R	EFI 8.4% gEFI 11.1%	
Wsp. Zaciel. jał.	+1.7		27244m 4.1% 1120f 3.1% 858p	
Wsp. Zaciel. krów	-1.1		25 Córek 14 Stad 100% US	

04/2020	ŁATWOŚĆ WYCIELEŃ		SCE 8.4 %
Łatwość Wycieleń Buhaja	8.4%	83%R	157 Obs
Łatwośc Wycieleń Córek	6.6%	70%R	13 Obs

04/2020	HA OCENA POKROJU		TPI +2410
PTAT +1.83 84%R UDC+1.36 FLC+0.51 BSC +0.62 11 D / 5 H			
Wzrost	+2.58	Wysoki	
Budowa	+0.62	Mocna	
Głębokość Ciała	+0.97	Głęboka	
Typ Mleczny	+1.91	Lekki	
Nachylenie Zadu	+0.12	Pochyły	
Szerokość Zadu	+2.35	Szeroki	
Tylne Nogi z Boku	-0.94	Pionowe	
Tylne Nogi z Tyłu	+1.08	Proste	
Ustawienie Racic	+1.48	Strome	
Indeks Nóg I Racic	+1.00	Wysoki	
Zaw. Przednie Wym.	+1.52	Mocne	
Zawiesz. Tylne Wym.	+2.26	Wysokie	
Szerokość Wymienia	+2.05	Szerokie	
Więzadło Środkowe	+1.30	Mocne	
Położenie Wymienia	+1.81	Płytkie	
Ust. Przed. Strzyków	+0.85	Wąskie	
Ust.Tylne Strzyków	+0.99	Wąskie	
Długość Strzyków	-0.44	Krótkie	

Endco Mambo-ET TC TP TR
Monterey x Tango x Mogul

BIAŁKO + TŁUSZCZ

MOCNY + KALIBER

Ojciec: View-Home Monterey-ET
Matka: Triplecrown-Mh Tango 641-ET
Ojciec matki: Mr Welcome Hill Tango-ET
Matka matki: Butz-Hill Oh My-My-ET VG-86
02-02 3x 365d 36570m 4.2 1547f 3.4 1251p
MGGS: Mountfield Ssi Dcy Mogul-ET TR TV TL TY TD
MGGD: Morsan Man D Missy VG-85
02-04 2x 305d 20450m 5.5 1124f 3.5 722p

534HO00046 MCLAREN

CENA* 69 zł

Reg: HOUSA000073963459 **UR:** 10/02/2014
RHA: 99% DMS: 135,123 aAa: 423165 HH5 A2A2

04/2020	CDCB PRODUKCYJNE - GENOMIC			NM$ +344
Mleko	-165	92%R	Fluid Merit $	+309
Tłuszcz	+33	+0.14%	Zaleta Sera $	+361
Białko	+5	+0.04%	Grazing Merit $	+335
Kom. Somat.	2.99	85%R	Dł. Ciąży -2	Płod. buh +1.5
Długow.	+3.4	82%R	Żywotność +2.4	Mastitis +0.6
Płod. Córek	+1.2	80%R	EFI 8.5% gEFI 10.3%	
Wsp. Zaciel. jał.	+1.1		26463m 4.2% 1105f 3.2% 839p	
Wsp. Zaciel. Krów	+ 2.6		71 Córek 25 Stad 100% US	

04/2020	ŁATWOŚĆ WYCIELEŃ		SCE 8.2 %
Łatwość Wycieleń Buhaja	8.2%	84%R	233 Obs
Łatwośc Wycieleń Córek	7.8%	71%R	32 Obs

04/2020	HA OCENA POKROJU		TPI +2377
PTAT +0.70 83%R UDC+1.54 FLC+0.43 BSC -0.12 16 D / 6 H			
Wzrost	+0.53	Wysoki	
Budowa	-0.58	Słaba	
Głębokość Ciała	-0.83	Płytka	
Typ Mleczny	-0.75	Masywny	
Nachylenie Zadu	+0.91	Pochyły	
Szerokość Zadu	-0.67	Wąski	
Tylne Nogi z Boku	+0.43	Łukowate	
Tylne Nogi z Tyłu	+0.12	Proste	
Ustawienie Racic	+0.91	Strome	
Indeks Nóg I Racic	+0.60	Wysoki	
Zaw. Przednie Wym.	+2.42	Mocne	
Zawiesz. Tylne Wym.	+0.80	Wysokie	
Szerokość Wymienia	+0.74	Szerokie	
Więzadło Środkowe	+0.84	Mocne	
Położenie Wymienia	+3.23	Płytkie	
Ust. Przed. Strzyków	+0.61	Wąskie	
Ust.Tylne Strzyków	+0.79	Wąskie	
Długość Strzyków	-1.06	Krótkie	

Ihg Mclaren-ET TC TP TR
Camaro x Supersire x Observer

PŁODNOŚĆ

BIAŁKO + TŁUSZCZ

Ojciec: Stantons Camaro
Matka: Roorda Ss Mcjoni 15887-ET TL TD
Ojciec matki: Seagull-Bay Supersire-ET TV TL TY TD
Matka matki: Roorda Ob Mckenzie 15267-ET
MGGS: De-Su Observer-ET TR TV TL TY TD VG-86
MGGD: Roorda Shottle 6802-ET VG-88
05-02 3x 314d 39190m 3.6 1423f 2.7 1059p

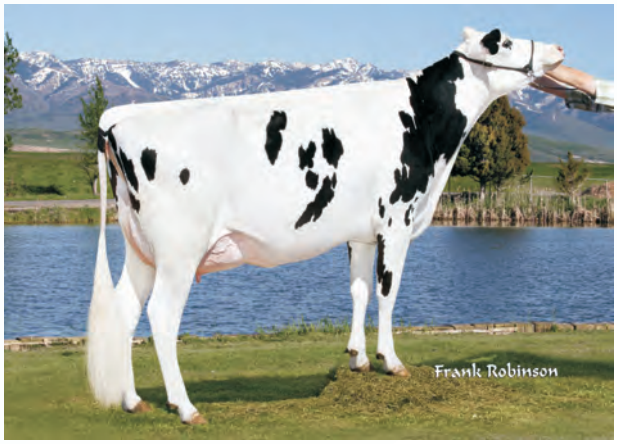

151HO03134 MEGA-SNAP

CENA* 139 zł

SEX

Reg: HO840003012662920 **UR:** 08/29/2014
RHA: 100% DMS: 135,123 aAa: 123 BE A1A2

04/2020	CDCB PRODUKCYJNE - GENOMIC				NM$ +239
Mleko	-66	80%R	Fluid Merit $		+218
Tłuszcz	+12	+0.05%	Zaleta Sera $		+251
Białko	+2	+0.01%	Grazing Merit $		+239
Kom. Somat.	2.75	78%R	Dł. Ciąży -2	Płod. buh	+1.7
Długow.	+3.4	77%R	Żywotność +2.8	Mastitis	+1.9
Płod. Córek	+1.7	76%R	EFI 8.4% gEFI 10.5%		
Wsp. Zaciel. jał.	+1.3				
Wsp. Zaciel. krów	+2.3		0 Córek 0 Stad 100% US		

04/2020	ŁATWOŚĆ WYCIELEŃ		SCE 6.6 %
Łatwość Wycieleń Buhaja	6.6%	70%R	20 Obs
Łatwośc Wycieleń Córek	4.7%	68%R	0 Obs

04/2020	HA OCENA POKROJU		TPI +2244
PTAT +0.28 79%R UDC+0.66 FLC-0.10 BSC +1.22 0 D / 0 H			
Wzrost	+0.71	Wysoki	
Budowa	+0.65	Mocna	
Głębokość Ciała	-0.10	Płytka	
Typ Mleczny	-1.01	Masywny	
Nachylenie Zadu	+0.16	Pochyły	
Szerokość Zadu	+0.71	Szeroki	
Tylne Nogi z Boku	+0.38	Łukowate	
Tylne Nogi z Tyłu	+0.00	Proste	
Ustawienie Racic	+0.12	Strome	
Indeks Nóg I Racic	+0.08	Wysoki	
Zaw. Przednie Wym.	+1.20	Mocne	
Zawiesz. Tylne Wym.	+0.35	Wysokie	
Szerokość Wymienia	+0.32	Szerokie	
Więzadło Środkowe	+0.41	Mocne	
Położenie Wymienia	+1.95	Płytkie	
Ust. Przed. Strzyków	-0.51	Szerokie	
Ust.Tylne Strzyków	-0.36	Szerokie	
Długość Strzyków	-0.16	Krótkie	

St Gen Mega-Snap 10388-ET TC
Megasire x Chap x Bronco

LATWE PORADY

PŁODNOŚĆ

BIAŁKO + TŁUSZCZ

Ojciec: Butz-Hill Megasire-ET TL TY TD
Matka: Jook 1h10297 6667 VG-85
01-11 2x 365d 29890m 3.1 931f 2.9 877p
Ojciec matki: Eildon-Tweed Super Chap-ET TV TL TY
Matka matki: Jook Bronco 2224 EX-90
02-11 3x 303d 35230m 3.6 1269f 2.9 1010p
MGGS: End-Road O-Man Bronco-ET TR TY
MGGD: Miss MD J&K 7619-ET

534HO00063 MERLOT

CENA* 69 zł

Reg: Ho840003129037951 **Ur:** 05/24/2015
RHA: 100% DMS: 135,345 aAa: 342 A1A2

04/2020	CDCB PRODUKCYJNE - GENOMIC				NM$ +428
Mleko	-95	80%R	Fluid Merit $		+345
Tłuszcz	+63	+0.24%	Zaleta Sera $		+466
Białko	+21	+0.09%	Grazing Merit $		+388
Kom. Somat.	3.04	78%R	Dł. Ciąży +1	Płod. buh	-0.1
Długow.	+1.6	77%R	Żywotność -0.3	Mastitis	-0.6
Płod. Córek	+0.1	76%R	EFI 8.9% gEFI 11.8%		
Wsp. Zaciel. jał.	-0.5				
Wsp. Zaciel. krów	-0.3		0 Córek 0 Stad 100% US		

04/2020	ŁATWOŚĆ WYCIELEŃ		SCE 7.6 %
Łatwość Wycieleń Buhaja	7.6%	75%R	32 Obs
Łatwośc Wycieleń Córek	6.9%	70%R	0 Obs

04/2020	HA OCENA POKROJU		TPI +2506
PTAT +1.13 80%R UDC+1.60 FLC+0.28 BSC +0.35 0 D / 0 H			
Wzrost	+1.30	Wysoki	
Budowa	+0.26	Mocna	
Głębokość Ciała	+0.23	Głęboka	
Typ Mleczny	+0.38	Lekki	
Nachylenie Zadu	+2.19	Pochyły	
Szerokość Zadu	+0.14	Szeroki	
Tylne Nogi z Boku	-0.02	Pionowe	
Tylne Nogi z Tyłu	+0.45	Proste	
Ustawienie Racic	+1.07	Strome	
Indeks Nóg I Racic	+0.52	Wysoki	
Zaw. Przednie Wym.	+1.92	Mocne	
Zawiesz. Tylne Wym.	+2.25	Wysokie	
Szerokość Wymienia	+2.07	Szerokie	
Więzadło Środkowe	+1.15	Mocne	
Położenie Wymienia	+1.40	Płytkie	
Ust. Przed. Strzyków	+1.34	Wąskie	
Ust.Tylne Strzyków	+1.69	Wąskie	
Długość Strzyków	-0.88	Krótkie	

Ihg Merlot-ET TC TP TR
Silver x Numero Uno x Observer

BIAŁKO + TŁUSZCZ

Ojciec: Seagull-Bay Silver-ET TV TL TY TD
Matka: Edg 4858 Uno 2103
02-06 3x 305d 24330m 3.6 884f 3.2 772p
Ojciec matki: Amighetti Numero Uno-ET TV TL TY
Matka matki: Pine-Tree 4233 Obsrv4858-ET EX-90
02-07 3x 300d 28010m 3.2 892f 3.0 836p
MGGS: De-Su Observer-ET TR TV TL TY TD VG-86
MGGD: Pine-Tree Diehard Sharla-ET VG-88
02-02 3x 305d 33330m 3.4 1130f 2.9 979p

734HO00113 MOLINE

CENA* 119 zł

Reg: HO840003200824712
RHA: 99%

UR 01/06/2019
aAa: 432

04/2020	CDCB PRODUKCYJNE - GENOMIC			NM$ +845
Mleko	+1436	76%R	Fluid Merit $	+799
Tłuszcz	+118	+0.21%	Zaleta Sera $	+868
Białko	+55	+0.04%	Grazing Merit $	+748
Kom. Somat.	2.86	74%R	Dł. Ciąży -2	Płod. buh +0.6
Długow.	+4.1	73%R	Żywotność +1.4	Mastitis -0.6
Płod. Córek	-0.2	72%R	EFI 8.5% gEFI 9.9%	
Wsp. Zaciel. jał.	+1.8			
Wsp. Zaciel. krów	+0.6		0 Córek 0 Stad 100% US	

04/2020	ŁATWOŚĆ WYCIELEŃ		SCE 7.5 %
Łatwość Wycieleń Buhaja	7.5%	62%R	0 Obs
Łatwośc Wycieleń Córek	7.1%	56%R	0 Obs

04/2020	HA OCENA POKROJU		TPI +2975
PTAT +1.18 73%R UDC+1.36 FLC+0.14 BSC -0.12 0 D / 0 H			
Wzrost	+0.59	Wysoki	
Budowa	+0.39	Mocna	
Głębokość Ciała	+0.46	Głęboka	
Typ Mleczny	+1.40	Lekki	
Nachylenie Zadu	-0.28	Uniesiony	
Szerokość Zadu	+0.48	Szeroki	
Tylne Nogi z Boku	+0.07	Łukowate	
Tylne Nogi z Tyłu	+0.48	Proste	
Ustawienie Racic	-0.10	Płaskie	
Indeks Nóg I Racic	+0.22	Wysoki	
Zaw. Przednie Wym.	+1.29	Mocne	
Zawiesz. Tylne Wym.	+2.29	Wysokie	
Szerokość Wymienia	+2.11	Szerokie	
Więzadło Środkowe	+0.21	Mocne	
Położenie Wymienia	+0.67	Płytkie	
Ust. Przed. Strzyków	+0.20	Wąskie	
Ust.Tylne Strzyków	+0.40	Wąskie	
Długość Strzyków	-0.36	Krótkie	

Peak Moline-ET TC TP TR
POsitive x Medley x Octoberfest

BIAŁKO + TŁUSZCZ
DUŻA PRZEWAGA MLEKA
ELITA GENOMOWA
A2/A2
ROBOT UDOJOWY

Ojciec: Progenesis POsitive
Matka: Pine-TRee 774 Medle 7670-ET
Ojciec matki: Abs Medley-ET
Matka matki: Seagull-Bay My Octavia-ET VG-85
MGGS: Ladys-Manor Octoberfest-ET
MGGD: Ssi Moonray Myesha-ET VG-85
02-01 2x 365d 33260m 4.0 1330f 3.3 1089p

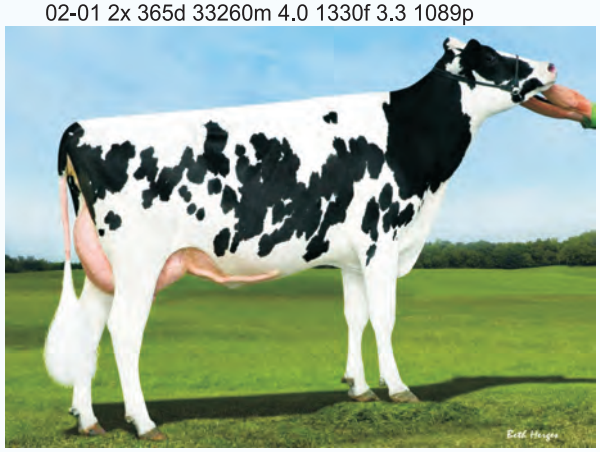

551HO03646 NEPOLEAN

CENA* 89 zł CENA* 189 zł SEX

Reg: HO840003123606885
RHA: 99%

Ur 10/25/2017
aAa: 435 EE A1A1

04/2020	CDCB PRODUKCYJNE - GENOMIC			NM$ +598
Mleko	+1266	78%R	Fluid Merit $	+585
Tłuszcz	+54	+0.02%	Zaleta Sera $	+606
Białko	+39	+0.00%	Grazing Merit $	+538
Kom. Somat.	2.69	76%R	Dł. Ciąży -1	Płod. Buh +0.8
Długow.	+5.4	75%R	Żywotność +2.2	Mastitis +0.9
Płod. Córek	+0.7	73%R	EFI 8.5% gEFI 10.4%	
Wsp. Zaciel. jał.	+1.2			
Wsp. Zaciel. Krów	+ 1.6		0 Córek 0 Stad 100% US	

04/2020	ŁATWOŚĆ WYCIELEŃ		SCE 7.8 %
Łatwość Wycieleń Buhaja	7.8%	83%R	125 Obs
Łatwośc Wycieleń Córek	7.8%	70%R	0Obs

04/2020	HA OCENA POKROJU		TPI +2714
PTAT +1.30 77%R IW+2.01 INR+0.40 BSC +0.14 0 D / 0 H			
Wzrost	+0.22	Wysoki	
Budowa	+0.30	Mocna	
Głębokość Ciała	+0.01	Głęboka	
Typ Mleczny	+0.70	Lekki	
Nachylenie Zadu	+0.96	Pochyły	
Szerokość Zadu	+1.17	Szeroki	
Tylne Nogi z Boku	-1.98	Pionowe	
Tylne Nogi z Tyłu	+0.12	Proste	
Ustawienie Racic	+1.89	Strome	
Indeks Nóg I Racic	+0.56	Wysoki	
Zaw. Przednie Wym.	+1.63	Mocne	
Zawiesz. Tylne Wym.	+3.01	Wysokie	
Szerokość Wymienia	+2.77	Szerokie	
Więzadło Środkowe	+1.37	Mocne	
Położenie Wymienia	+0.59	Płytki	
Ust. Przed. Strzyków	+0.80	Wąskie	
Ust.Tylne Strzyków	+1.13	Wąskie	
Długość Strzyków	-0.12	Krótkie	

Mr Noble Nepolean TC
Noble x Montross x Numero Uno

DUŻA PRZEWAGA MLEKA
PŁODNOŚĆ
BIAŁKO + TŁUSZCZ
ZDROWIE + ODPORNOŚĆ
PRODUKCJA + DŁUGOWIECZNOŚĆ

Ojciec: Mr Spring Noble-ET TL TV TD
Matka: Ms Magical Nightout-ET
Ojciec Matki: Bacon-Hill Montross-ET
Matka Matki: Ms Delicous Nightout-ET VG-85
02-00 2x 305d 33340m 3.9 1294f 3.2 1051p
MGGS: Amighetti Numero Uno-ET TV TL TY
MMM: Miss Ocd Robst Delicious-ET VG-87 GMD DOM
02-05 2x 365d 33780m 3.3 1121f 3.1 1047p

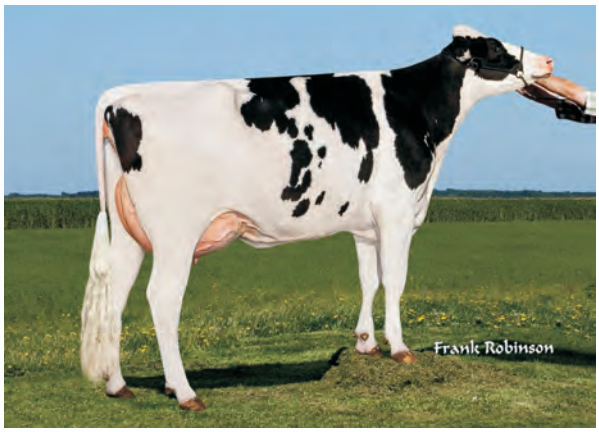

551HO03667 NEXUS

CENA* 105 zł | CENA* 199 zł | SEX

Reg: HO840003132352602 **Ur** 03/24/2017
RHA: 99% **aAa:** 324 AE A1A2

04/2020	CDCB PRODUKCYJNE - GENOMIC			NM$ +589
Mleko	+756	80%R	Fluid Merit $	+521
Tłuszcz	+48	+0.07%	Zaleta Sera $	+622
Białko	+40	+0.06%	Grazing Merit $	+583
Kom. Somat.	2.77	78%R	Dł. Ciąży +1	Płod. buh +2.9
Długow.	+5.9	77%R	Żywotność +3.0	Mastitis +0.7
Płod. Córek	+3.1	76%R	EFI 8.6% gEFI 11.2%	
Wsp. Zaciel. jał.	+2.2			
Wsp. Zaciel. krów	+4.4		0 Córek 0 Stad 100% US	

04/2020	ŁATWOŚĆ WYCIELEŃ		SCE 7.6%
Łatwość Wycieleń Buhaja	7.6%	86%R	176 Obs
Łatwośc Wycieleń Córek	7.3%	69%R	0 Obs

04/2020	HA OCENA POKROJU		TPI +2709
PTAT +1.04 79%R IW+0.97 INR-0.07 BSC +0.42 0 D / 0 H			
Wzrost	+0.74	Wysoki	
Budowa	+0.48	Mocna	
Głębokość Ciała	+0.41	Głęboka	
Typ Mleczny	+0.65	Lekki	
Nachylenie Zadu	+0.28	Pochyły	
Szerokość Zadu	+1.08	Szeroki	
Tylne Nogi z Boku	-0.45	Pionowe	
Tylne Nogi z Tyłu	-0.32	Iksowate	
Ustawienie Racic	+0.18	Strome	
Indeks Nóg I Racic	+0.21	Wysoki	
Zaw. Przednie Wym.	+0.67	Mocne	
Zawiesz. Tylne Wym.	+1.95	Wysokie	
Szerokość Wymienia	+1.79	Szerokie	
Więzadło Środkowe	+1.01	Mocne	
Położenie Wymienia	-0.07	Głęboki	
Ust. Przed. Strzyków	+0.18	Wąskie	
Ust.Tylne Strzyków	+0.38	Wąskie	
Długość Strzyków	-0.9	Krótkie	

Mr Superhero Nexus-ET TC
Superhero x Numero Uno x Robust

PŁODNOŚĆ | BIAŁKO + TŁUSZCZ | ŁATWE PORADY | ZDROWIE + ODPORNOŚĆ

Ojciec: Endco Superhero-ET
Matka: Ms Delicous Nightout 2-ETN
02-03 2x 305d 35080m 3.0 1036f 3.2 1134p
Ojciec Matki: Amighetti Numero Uno-ET TV TL TY
Matka Matki: Miss Ocd Robst Delicious-ET VG-87 GMD DOM
02-05 2x 365d 33780m 3.3 1121f 3.1 1047p
MGGS: Roylane Socra Robust-ET TR TV TL TD
MMM: OCD Planet Danica-ET EX-93 DOM
03-01 3x 365d 39240m 3.5 1384f 3.0 1166p

551HO03369 NIGHTCAP

CENA* 109 zł | CENA* 209 zł | SEX

Reg: HO840003132348470 **UR:** 12/15/2015
RHA: 99% **DMS:** 345,456 aAa: 432 BE A1A2

04/2020	CDCB PRODUKCYJNE - GENOMIC			NM$ +689
Mleko	+1248	86%R	Fluid Merit $	+633
Tłuszcz	+74	+0.09%	Zaleta Sera $	+717
Białko	+51	+0.04%	Grazing Merit $	+596
Kom. Somat.	2.74	80%R	Dł. Ciąży +0	Płod. buh +0.0
Długow.	+4.5	80%R	Żywotność +1.4	Mastitis +1.3
Płod. Córek	-0.7	77%R	EFI 8.5% gEFI 10.8%	
Wsp. Zaciel. jał.	+1.5		26506m 4.0% 1051f 3.3% 876p	
Wsp. Zaciel. krów	+0.0		15 Córek 3 Stad 100% US	

04/2020	ŁATWOŚĆ WYCIELEŃ		SCE 7.1%
Łatwość Wycieleń Buhaja	7.1%	89%R	300 Obs
Łatwośc Wycieleń Córek	7.5%	69%R	0 Obs

04/2020	HA OCENA POKROJU		TPI +2822
PTAT +1.37 83%R UDC+1.87 FLC+0.42 BSC -0.56 17 D / 2 H			
Wzrost	-0.16	Niski	
Budowa	-0.06	Słaba	
Głębokość Ciała	+0.11	Głęboka	
Typ Mleczny	+1.56	Lekki	
Nachylenie Zadu	-0.52	Uniesiony	
Szerokość Zadu	+1.46	Szeroki	
Tylne Nogi z Boku	-0.14	Pionowe	
Tylne Nogi z Tyłu	+0.12	Proste	
Ustawienie Racic	+0.52	Strome	
Indeks Nóg I Racic	+0.41	Wysoki	
Zaw. Przednie Wym.	+1.21	Mocne	
Zawiesz. Tylne Wym.	+3.00	Wysokie	
Szerokość Wymienia	+2.76	Szerokie	
Więzadło Środkowe	+1.73	Mocne	
Położenie Wymienia	-0.01	Głębokie	
Ust. Przed. Strzyków	+1.31	Wąskie	
Ust.Tylne Strzyków	+1.63	Wąskie	
Długość Strzyków	-1.04	Krótkie	

Mr Spring Nightcap 74636-ET TC
Altaspring x Numero Uno x Robust

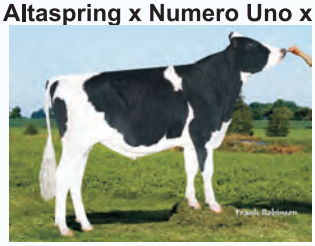

ŁATWE PORADY | PŁODNOŚĆ | ELITA GENOMOWA | PRODUKCJA + DŁUGOWIECZNOŚĆ

Ojciec: Westenrade Altaspring
Matka: Ms Delicous Nightout-ET VG-85
02-00 2x 305d 33340m 3.9 1294f 3.2 1051p
Ojciec matki: Amighetti Numero Uno-ET TV TL TY
Matka matki: Miss Ocd Robst Delicious-ET VG-87 GMD DOM
02-05 2x 365d 33780m 3.3 1121f 3.1 1047p
MGGS: Roylane Socra Robust-ET TR TV TL TD
MGGD: OCD Planet Danica-ET EX-93 DOM
03-01 3x 365d 39240m 3.5 1384f 3.0 1166p

Wartości Hodowlane

Nazwa buhaja	Numer buhaja	GENOMOWA/NORMALNA	Data Urodzenia	Ojciec	Indeks PF	Podindeks produkcyjny	Podindeks pokroju ogólny	Podindeks ramy ciała	Podindeks siły mleczności	Podindeks nóg i racic	Podindeks wymienia	Podindeks płodności	Cechy produkcyjne: WH Wydajności mleka (kg)	Powtarzalność	WH Wydajności tłuszczu (kg)	WH % tłuszczu	WH Wydajność białka (kg)	WH % białka	Indeks produkcyjny	Typ-budowa
ALOHA	USA003133064618	G	2016-01-19	CHEVALIER	**129**	120	115	118	107	102	115	111	**725**	**0,70**	**43,6**	**0,17**	**22,9**	**-0,01**	**89,4**	109
ANSWER PO	USA000074599862	W	2015-01-18	MONTROSS	**129**	134	110	108	108	97	113	95	**1511**	**0,81**	**49,0**	**-0,14**	**43,1**	**-0,07**	**135,2**	106
ARISE	USA003133064240	G	2015-10-01	ALTASPRING	**128**	123	111	110	105	101	113	118	**1074**	**0,72**	**29,5**	**-0,17**	**33,6**	**-0,01**	**96,7**	105
BANNER	USA003132350965	G	2016-09-17	JEDI	**132**	129	113	115	117	107	108	107	**1442**	**0,71**	**34,1**	**-0,28**	**40,6**	**-0,07**	**115,3**	112
CASHCOIN	USA000070354884	W	2011-07-25	OBSERVER	**117**	109	106	96	94	95	113	110	**512**	**0,89**	**21,8**	**0,01**	**13,4**	**-0,04**	**48,6**	101
COLBY	USA003132351503	G	2017-03-26	1st GRADE	**139**	117	130	99	118	113	132	129	**973**	**0,72**	**37,5**	**-0,03**	**19,6**	**-0,14**	**76,7**	122
DANGER	USA003149336771	G	2018-05-15	ROCKY	**131**	123	116	101	104	106	118	120	**648**	**0,63**	**52,9**	**0,32**	**25,1**	**0,05**	**103,1**	111
DELTA-BETA	USA003125993700	W	2015-04-15	DELTA	**131**	121	118	112	114	106	117	115	**525**	**0,71**	**45,4**	**0,30**	**23,2**	**0,08**	**91,8**	118
DELTA-LAMBDA	USA003125993715	W	2015-06-03	DELTA	**139**	125	119	116	118	109	115	135	**936**	**0.77**	**39.1**	**0.01**	**32.6**	**0.03**	**104.3**	127
DEMAN	USA000071494672	W	2012-10-16	MOGUL	**127**	121	119	99	117	115	115	108	**337**	**0.89**	**47.2**	**0.43**	**23,9**	**0.17**	**95.0**	119
ECHO-RED	USA003132348169	G	2016-09-02	ARVIS RC	**123**	105	128	109	106	109	132	119	**88**	**0.72**	**18,5**	**0.20**	**8,0**	**0.07**	**34.5**	114
EDWARD	USA003133064211	G	2015-09-23	ENTAIL	**127**	120	121	109	110	106	123	99	**993**	**0.69**	**33.0**	**-0.09**	**27,2**	**-0.06**	**87.4**	115
ELAPSE	CAN000012021596	W	2014-12-17	KINGBOY	**131**	118	120	103	107	108	121	111	**1013**	**0.68**	**31,1**	**-0.12**	**24,2**	**-0.10**	**79.5**	116
EROTIC-RED	USA003147771024	G	2018-01-09	ARGO	**134**	126	116	102	105	105	118	113	**912**	**0.72**	**36.5**	**-0.01**	**35.2**	**0.07**	**106.9**	109
FREEZE	USA003131306809	G	2016-01-17	MONTEREY	**127**	109	130	106	111	108	135	121	**235**	**0.73**	**20,7**	**0.14**	**13,4**	**0.08**	**47.5**	120
GLAMOR	USA003010356563	W	2014-04-21	CASHCOIN	**127**	128	110	115	116	96	110	104	**1017**	**0.82**	**43.4**	**0.02**	**35.8**	**0.03**	**115.0**	108
HIGH NOON	USA003132350249	G	2016-05-21	DETOUR	**131**	122	115	100	101	104	119	124	**770**	**0.69**	**34.3**	**0.03**	**30,1**	**0.06**	**94.5**	107
HONDO	USA003010353525	W	2014-12-09	MONTROSS	**125**	127	103	96	111	94	107	111	**977**	**0.71**	**40.1**	**0.00**	**35.1**	**0.04**	**110.3**	104
ITUNES	USA000071494568	W	2012-07-06	EPIC	**114**	114	113	102	114	114	108	95	**40**	**0.87**	**35.0**	**0.44**	**16.2**	**0.20**	**67.4**	111
JAMMIN	USA000073963419	W	2014-09-18	MAIN EVENT	**120**	104	115	106	105	101	119	122	**311**	**0.74**	**9.8**	**-0.04**	**9.8**	**0.00**	**29.4**	110
JOHNBOY	840003200059526	G	2018-09-13	REDROCK	**139**	135	118	107	110	104	120	109	**882**	**0.67**	**59.6**	**0.28**	**41.0**	**0.15**	**141.6**	113
JOPLIN	CAN000012189058	G	2015-12-07	MISSOURI	**133**	118	123	104	107	105	128	119	**1276**	**077**	**25.0**	**-0.31**	**26.2**	**-0.17**	**77.4**	114
KONRAD	840003200824757	G	2019-01-27	HOTJOB	**143**	133	129	112	118	107	132	116	**980**	**0.64**	**48.5**	**0.10**	**41.4**	**0.11**	**131.3**	124
MAMBO	840003129038374	W	2015-09-16	MONTEREY	**126**	114	125	113	116	109	124	116	**434**	**0.55**	**22.5**	**0.06**	**20.3**	**0.08**	**63.1**	116
MCLAREN	USA000073963459	W	2014-10-02	CAMARO	**121**	111	123	104	101	108	128	105	**241**	**0.67**	**35.6**	**0.33**	**11.6**	**0.05**	**58.8**	112
MEGA-SNAP	840003012662920	G	2014-08-29	MEGASIRE	**122**	107	119	108	107	106	121	120	**487**	**0.69**	**18.3**	**-0.02**	**11.2**	**-0.06**	**40.7**	115
MERLOT	840003129037951	G	2015-05-24	SILVER	**130**	124	120	114	108	108	120	111	**447**	**0.73**	**58.5**	**0.51**	**23.6**	**0.12**	**105.7**	111
MOLINE	840003200824712	G	2019-06-01	POSITIVE	**137**	137	110	101	110	97	113	115	**1167**	**0.62**	**75.4**	**0.32**	**38.6**	**0.01**	**152.6**	107
NEPOLEAN	USA003123606885	G	2017-10-25	NOBLE	**131**	123	111	106	103	95	118	117	**1146**	**0.69**	**40.8**	**-0.07**	**29.0**	**-0.09**	**98.8**	108
NEXUS	USA003132352602	G	2017-03-24	SUPERHERO	**130**	120	110	103	105	101	112	127	**818**	**0.71**	**30.0**	**-0.04**	**28.6**	**0.03**	**87.2**	108
NIGHTCAP	USA003132348470	G	2015-12-15	ALTASPRING	**135**	133	107	103	109	94	111	117	**1342**	**0.72**	**55.9**	**0.01**	**39.5**	**-0.05**	**134.9**	105
NIGHTHAWK	USA003132349957	G	2016-02-29	ALTASPRING	**138**	131	113	105	110	100	116	126	**1246**	**0.74**	**52.9**	**0.02**	**36.8**	**-0.04**	**126.5**	110
NINJA	USA003145230074	G	2017-08-30	HOTLINE	**137**	129	124	110	111	110	124	112	**1048**	**0.70**	**43.9**	**0.01**	**37.8**	**0.05**	**119.5**	118
NOBLE	USA003132349851	G	2016-02-01	ALTASPRING	**143**	126	118	105	104	98	126	142	**1209**	**0.77**	**44.7**	**-0.05**	**32.1**	**-0.08**	**108.9**	113
PONCHO	USA003132353459	G	2017-10-11	NOBLE	**133**	118	116	101	107	99	122	131	**619**	**0.71**	**39.1**	**0.17**	**21.1**	**0.01**	**81.3**	113
RAMSEY	USA003147840177	G	2018-01-28	PHARO	**140**	130	133	111	117	109	137	101	**940**	**0.72**	**51.3**	**0.15**	**36.5**	**0.07**	**124.3**	126
RAPID	USA003132352752	G	2017-04-29	RUBI-HAZE	**136**	126	124	112	118	104	126	115	**881**	**0.74**	**43.1**	**0.08**	**32.5**	**0.05**	**108.1**	116
REDROCK	USA003138310311	G	2016-08-01	JEDI	**134**	119	121	103	108	98	130	115	**859**	**0,71**	**24,3**	**-0,13**	**28,4**	**0,0**	**81,1**	116
SANJAY	USA003205436336	G	2018-02-12	ALTAHOTJOB	**144**	134	125	106	116	113	124	121	**1219**	**0,64**	**50,9**	**0,01**	**42,7**	**0,04**	**136,3**	119
SEAVER RED	USA003134167053	G	2016-04-15	APOLL P RED	**118**	120	107	96	109	103	108	92	**1012**	**0,73**	**27,6**	**-0,16**	**28,4**	**-0,1**	**84,4**	108
SHIELD-RED	NLD000648499884	G	2018-02-12	ALASKA RED	**129**	120	124	102	114	112	124	98	**896**	**0,69**	**38,2**	**0,02**	**24,4**	**-0,06**	**87,0**	119
SUPERHERO	USA003129037603	W	2015-20-14	SUPERSHOT	**126**	120	110	110	109	101	111	107	**767**	**0,84**	**30,7**	**-0,01**	**27,5**	**0,03**	**85,7**	113
TAZ	USA003134167086	G	2016-01-09	RUBICON	**131**	125	116	110	111	110	113	113	**919**	**0,74**	**52,3**	**0,18**	**27,3**	**-0,03**	**106,9**	111
TRITON	USA000073963305	W	2014-08-01	CAMARO	**117**	113	111	103	109	105	110	104	**591**	**0,68**	**34,8**	**0,13**	**14,5**	**-0.06**	**63,8**	109
TYCOON	USA000074414110	W	2014-11-20	MONTROSS	**125**	120	113	111	105	92	120	108	**1181**	**0,58**	**24,6**	**-0,27**	**29,9**	**-0,10**	**83,4**	109
VERDE	USA003132353601	G	2017-11-01	NOBLE	**140**	125	118	103	99	106	122	129	**1055**	**0,67**	**45,1**	**0,02**	**30,7**	**-0,04**	**106,5**	110
VINCE	USA003146616332	G	2018-03-15	HIGH NOON	**137**	128	114	98	104	104	117	133	**1171**	**0,68**	**36,9**	**-0,13**	**38,9**	**0,01**	**114,7**	108
YOLO	USA003145398965	G	2017-07-16	BANDARES	**132**	120	119	18	105	96	126	122	**607**	**0,71**	**46**	**0,26**	**22**	**0,03**	**90**	115
ZORRO P	CAN000109859821	G	2016-11-03	JEDI	**135**	129	120	104	107	106	123	105	**758**	**0,75**	**40**	**0,11**	**38,5**	**0,17**	**117**	111
!!! NASIENIE SPECJALNE –																				
AJAX RED	NLD000842885908	G	2016-05-28	APOLL P	**109**	98	125	117	111	101	130	87	**217**	**0,79**	**6,5**	**-0,03**	**1,6**	**-0,07**	**9,7**	124
BOOOKING	NLD000933831573	G	2016-12-14	FINDER	**130**	114	135	107	118	123	132	91	**457**	**0,79**	**27,5**	**0,11**	**19,1**	**0,05**	**65,7**	131
CAMELOT	DEU000540405512	G	2018-06-25	CAMERON	**135**	124	128	115	121	115	125	106	**1105**	**0,77**	**35,6**	**-0,11**	**32,6**	**-0,04**	**100,8**	112
CURRY	NLD000932586254	G	2018-02-17	CHARLEY	**133**	125	112	96	105	99	118	122	**1042**	**0,78**	**41,5**	**-0,01**	**31,4**	**-0,03**	**104,3**	112
ELIAS	NLD000649286946	G	2017-07-25	EUGENIO	**130**	123	118	103	105	106	121	97	**868**	**0,79**	**43,3**	**0,09**	**28,5**	**0,00**	**100,3**	116
GIGOLO	DEU000360817317	G	2017-10-28	GYMNAST	**132**	126	124	109	114	108	125	103	**522**	**0,77**	**44,8**	**0,29**	**32,8**	**0,20**	**110,4**	122
HEROE	DEU000667098831	G	2017-04-23	SUPERHERO	**130**	128	117	109	113	106	116	94	**710**	**0,78**	**53,8**	**0,30**	**32,0**	**0,11**	**117,8**	119
JEFE	DEU001305400714	G	2017-02-10	JETSET	**131**	122	124	93	100	114	127	99	**1209**	**0,79**	**30,8**	**-0,21**	**30,2**	**-0,10**	**91,2**	117
KING	NLD000753744046	G	2015-07-25	KINGBOY	**130**	120	118	112	114	106	118	110	**653**	**0,80**	**45,2**	**0,23**	**22,7**	**0,02**	**90,7**	119
MASSAI	ESP001703845010	W	2013-08-09	MASSEY	**113**	106	106	111	111	94	107	104	**725**	**0,72**	**19,3**	**-0,13**	**25,2**	**0,02**	**69,7**	103
MOCCA	DEU000538895079	G	2015-12-25	SUPERSHOT	**129**	125	116	105	108	110	114	109	**861**	**0,08**	**36,4**	**0,01**	**33,2**	**0,06**	**102,8**	113
MORENO	NLD000766252817	G	2016-12-13	MONTANA	**127**	123	120	108	113	100	125	89	**673**	**0,79**	**42,1**	**0,18**	**27,9**	**0,07**	**97,9**	122
POKER	ESP000103443359	W	2011-07-15	PLANET	**112**	116	108	114	108	100	107	102	**1176**	**0,75**	**21,4**	**-0,31**	**25,2**	**-0,15**	**71,8**	105
SADDO	NLD000663498868	G	2017-10-11	SALVATORE	**130**	123	123	101	101	117	123	93	**918**	**0,78**	**38,0**	**0,01**	**30,3**	**0,01**	**98,6**	117
SANTI	DEU000122523969	G	2017-07-01	SALVATORE	**134**	133	115	111	119	110	110	96	**1198**	**0,78**	**53,3**	**0,05**	**40,7**	**0,02**	**134,7**	116
SAXOFON	DEU000666644448	G	2015-06-30	SUPERSHOT	**130**	128	119	111	113	112	116	99	**1102**	**0,80**	**41,5**	**-0,04**	**36,4**	**0,01**	**114,3**	116
SPRI	ESPM01704321133	G	2016-04-08	SPRING	**137**	128	123	116	108	107	124	110	**1044**	**0,80**	**53,9**	**0,13**	**31,3**	**-0,03**	**116,5**	115
SUBWAY	ESP001704369628	G	2016-11-16	SUPERSTAR	**130**	128	119	122	118	102	118	105	**1286**	**0,78**	**44,2**	**-0,10**	**35,7**	**-0,07**	**115,6**	121
SUMMER	NLD000677751681	G	2017-08-16	SUPERHERO	**13**	125	121	113	113	101	124	103	**1060**	**0,78**	**36,1**	**-0,08**	**33,6**	**-0,01**	**103,3**	122

IZOO BALICE 04.2020

Cechy funkcjonalne																				Płodność					
Nogi i Racice	Wymię	Budowa ogólna	Wysokość w krzyżu	Głębokość tułowia	Szerokość klatki piersiowej	Ustawienie zadu	Szerokość zadu	Postawa nóg tylnych-widok z boku	Racice	Postawa nóg tylnych-widok z tyłu	Zawieszenie przednie wymienia	Zawieszenie tylne wymienia	Więzadło środkowe wymienia	Położenie wymienia	Szerokość wymienia	Ustawienie strzyków	Długość strzyków	Ustawienie strzyków-tył	Charakter mleczny	Współczynnik zapłodnienia jałówek	Współczynnik zapłodnienia krów	Przestój poporodowy	Odstęp międzyciążowy	WH Komórki somatyczne	WH Długowieczność
101	112	-	113	95	100	113	111	102	105	97	113	112	98	115	-	109	94	113	110	109	117	102	98	**117**	**135**
101	115	-	106	102	104	111	99	96	97	90	106	118	108	106	-	108	82	109	109	95	115	95	99	**94**	**142**
109	112	-	110	97	101	102	114	102	97	105	105	111	107	113	-	104	96	107	107	113	123	113	105	**98**	**137**
115	111	-	117	110	115	103	106	79	116	106	103	114	115	103	-	83	116	99	114	103	135	98	102	**113**	**134**
104	117	100	98	83	87	100	92	98	90	97	120	120	111	117	102	97	91	112	101	105	122	104	110	**112**	**132**
125	125	-	113	113	116	85	99	96	111	116	126	133	114	125	-	117	106	112	114	122	129	114	109	**121**	**139**
112	116	-	103	105	102	98	101	98	105	108	117	115	105	114	-	116	95	111	104	113	136	108	110	**98**	**138**
112	128	-	118	103	102	97	113	97	112	100	121	128	122	123	-	125	86	124	117	112	126	99	106	**110**	**137**
117	133		122	108	107	98	114	95	118	105	129	130	119	127	-	119	88	120	118	129	137	103	113	**113**	**135**
125	126	121	117	111	108	78	115	93	112	135	126	121	110	124	108	118	107	114	118	108	104	102	106	**108**	**123**
120	123		123	95	98	99	101	89	116	105	122	126	118	129	-	111	106	115	108	112	130	113	110	**107**	**127**
111	120		117	98	106	99	105	91	109	105	116	117	116	123	-	103	96	100	110	99	111	100	95	**111**	**134**
116	118		107	102	107	92	112	86	117	103	120	116	104	122	-	101	105	94	106	109	119	100	100	**113**	**148**
109	117		111	94	96	96	104	94	108	104	116	119	99	118	-	98	116	91	110	107	133	110	108	**114**	**139**
115	127		119	98	102	85	124	93	116	101	124	125	116	134	-	123	94	114	113	117	121	107	103	**104**	**131**
101	107		122	111	104	109	111	114	94	98	104	106	120	97	-	111	90	116	118	100	126	101	109	**103**	**131**
112	117		108	90	90	96	106	97	101	109	114	117	114	117	-	110	92	103	108	116	138	108	114	**103**	**132**
104	111		104	111	105	93	94	89	103	89	104	114	122	97	-	103	111	106	111	109	111	105	104	**91**	**140**
119	110	-	109	113	114	83	111	91	118	101	114	106	104	110	-	102	117	90	110	94	103	110	102	**108**	**108**
115	116	-	108	96	105	104	95	80	111	100	116	114	108	117	-	114	99	107	105	112	140	116	117	**112**	**134**
110	119	-	107	102	107	98	112	100	104	104	119	121	113	114	-	110	103	104	110	106	124	102	101	**106**	**142**
116	122	-	117	92	95	96	102	89	113	100	120	119	113	130	-	104	98	105	113	118	120	98	96	**116**	**135**
110	128	-	118	108	113	95	115	91	114	101	125	127	123	124	-	115	97	126	116	111	139	98	104	**110**	**135**
121	118	-	125	98	100	94	121	89	112	109	113	124	115	121	-	111	100	113	121	115	120	101	98	**104**	**124**
114	121	-	109	92	99	102	99	98	106	109	126	112	105	130	-	109	91	112	103	106	113	90	94	**94**	**133**
112	118	-	109	100	110	96	113	98	103	109	116	109	110	124	-	98	103	102	105	113	138	109	109	**113**	**128**
112	119	-	115	102	104	107	106	97	109	106	118	122	111	112	-	117	93	121	108	105	126	110	109	**100**	**131**
99	115	-	107	101	102	95	104	104	97	96	112	115	98	111	-	111	91	111	114	110	130	104	107	**103**	**135**
106	118	-	102	98	108	100	110	81	104	95	114	120	113	111	-	111	94	114	101	113	128	102	107	**111**	**142**
111	112	-	106	100	103	96	108	88	104	103	110	117	116	104	-	101	102	109	106	117	147	115	117	**106**	**144**
102	114	-	102	104	105	94	116	102	93	95	103	118	120	102	-	115	87	120	111	115	120	99	103	**111**	**138**
110	117	-	103	104	110	94	117	92	101	103	111	118	116	108	-	110	100	114	110	123	123	100	103	**107**	**138**
116	127	-	118	101	107	96	111	88	111	114	118	123	112	118	-	116	92	118	111	109	125	98	103	**107**	**134**
110	124	-	107	96	102	95	114	95	99	100	117	126	115	121	-	112	92	115	106	133	143	109	115	**115**	**144**
108	122	-	107	101	104	93	106	94	98	103	120	128	105	117	-	106	99	102	107	124	133	108	112	**118**	**135**
117	131	-	124	99	97	99	109	99	106	112	133	130	112	129	-	131	97	123	124	100	120	93	98	**110**	**138**
108	121	-	121	107	112	92	116	102	99	108	121	117	106	123	-	127	90	124	117	111	121	108	106	**104**	**140**
102	126	-	106	101	108	93	110	91	106	94	126	124	123	122	-	108	109	110	107	104	143	120	117	**118**	**151**
114	124	-	114	104	107	91	112	99	111	114	120	127	113	116	-	109	91	118	118	116	135	99	105	**110**	**139**
105	110	-	103	102	102	92	100	99	105	101	106	118	98	103	-	107	96	104	112	94	97	100	96	**116**	**116**
115	126	-	108	110	110	92	105	98	108	115	126	124	105	117	-	118	98	113	113	100	102	96	97	**115**	**134**
110	118	-	111	107	114	96	112	96	101	99	125	112	104	116	-	97	100	99	104	101	134	103	113	**110**	**145**
120	111	-	113	106	114	99	105	92	104	120	112	107	101	110	-	108	120	110	107	108	129	105	102	**101**	**137**
115	110	-	108	98	102	99	99	86	107	109	107	113	109	107	-	98	104	99	112	102	112	103	104	**106**	**122**
100	118	-	108	99	103	106	110	90	102	87	112	122	118	112	-	121	90	123	106	103	124	107	110	**97**	**140**
115	121	-	101	92	102	99	109	91	108	108	119	122	108	118	-	112	94	109	99	120	142	115	115	**122**	**146**
106	115	-	108	93	95	91	107	100	104	103	115	116	110	113	-	110	98	108	109	124	148	107	115	**107**	**135**
101	123	-	106	94	101	102	112	108	92	98	120	123	111	121	-	127	90	123	109	118	130	98	103	**106**	**136**
110	120	-	114	93	100	98	99	85	108	110	120	110	114	122	-	99	107	110	111	98	128	112	112	**115**	**137**
30 MILIONÓW PLEMNIKÓW W SŁOMCE !!!																									
100	126	120	115	103	99	111	111	99	102	100	127	125	103	129	107	91	105	114	90	84	100	100	100	**117**	**112**
129	133	129	116	117	121	83	118	91	119	129	129	119	109	129	108	114	120	98	110	91	102	104	102	**123**	**138**
128	120	127	128	126	112	114	100	103	102	111	115	121	112	106	125	106	111	113	101	119	104	109	105	**115**	**132**
104	120	114	105	99	96	96	93	99	104	94	114	121	108	111	106	114	99	109	110	118	127	97	111	**114**	**136**
115	122	118	107	101	106	94	109	88	110	106	118	121	106	115	108	106	111	103	104	97	110	94	99	**112**	**147**
122	121	121	117	105	105	94	113	98	102	115	118	118	106	120	110	118	108	123	116	100	113	106	106	**115**	**123**
113	119	109	114	115	112	93	114	99	107	104	114	119	108	109	105	106	106	104	108	91	96	118	111	**112**	**135**
117	126	114	95	96	97	91	106	94	115	113	126	122	106	119	113	115	99	117	104	99	99	103	102	**115**	**135**
114	116	118	113	107	111	99	115	92	113	100	112	120	116	109	108	109	96	114	112	107	113	104	107	**111**	**141**
94	108	104	108	109	117	106	108	108	93	100	106	109	95	102	114	104	102	101	105	105	105	96	100	**98**	**104**
123	115	111	105	104	113	96	107	98	102	120	111	112	112	104	109	119	109	121	104	104	111	115	114	**105**	**131**
106	125	120	116	104	108	96	107	98	106	93	122	117	112	119	105	115	102	113	113	89	101	101	102	**114**	**134**
99	107	105	110	100	107	114	115	101	100	98	99	107	108	98	111	113	81	114	107	102	109	98	100	**91**	**101**
133	121	114	99	96	105	99	103	80	119	122	122	121	108	113	106	124	101	117	101	94	99	101	99	**118**	**136**
117	110	117	116	121	112	99	106	88	111	114	102	111	112	102	110	115	107	112	116	98	111	86	95	**119**	**137**
118	115	116	109	106	107	105	107	102	111	109	111	117	111	106	111	114	98	123	114	96	113	107	109	**107**	**126**
111	123	112	105	109	118	107	115	84	112	109	118	118	103	121	110	110	102	113	101	108	113	101	104	**116**	**138**
106	116	124	123	109	112	104	122	93	107	99	107	115	116	114	111	108	107	109	116	107	110	87	94	**109**	**120**
116	126	121	113	103	103	106	108	93	102	104	118	125	124	114	102	108	98	117	116	98	108	119	116	**97**	**138**

551HO03442 NIGHTHAWK

CENA* 199 zł **SEX**

Reg: HO840003132349957 **UR:** 02/29/2016
RHA: 99% DMS: 345,135 aAa: 243 AE A1A2

04/2020	CDCB PRODUKCYJNE - GENOMIC			NM$ +595
Mleko	+1037	80%R	Fluid Merit $	+555
Tłuszcz	+62	+0.08%	Zaleta Sera $	+615
Białko	+41	+0.03%	Grazing Merit $	+524
Kom. Somat.	2.82	78%R	Dł. Ciąży +0	Płod. buh +0.4
Długow.	+4.6	77%R	Żywotność +1.6	Mastitis +0.6
Płod. Córek	-0.1	77%R	EFI 8.5% gEFI 10.8%	
Wsp. Zaciel. jał.	+2.2			
Wsp. Zaciel. krów	+1.0		0 Córek 0 Stad 100% US	

04/2020	ŁATWOŚĆ WYCIELEŃ			SCE 6.9 %
Łatwość Wycieleń Buhaja	6.9%	94%R	711	Obs
Łatwośc Wycieleń Córek	7.7%	69%R	0	Obs

04/2020	HA OCENA POKROJU		TPI +2723
PTAT +1.52 79%R UDC+1.75 FLC+0.76 BSC +0.24 0 D / 0 H			
Wzrost	+0.26	Wysoki	
Budowa	+0.50	Mocna	
Głębokość Ciała	+0.31	Głęboka	
Typ Mleczny	+0.98	Lekki	
Nachylenie Zadu	-0.39	Uniesiony	
Szerokość Zadu	+1.53	Szeroki	
Tylne Nogi z Boku	-0.92	Pionowe	
Tylne Nogi z Tyłu	+0.69	Proste	
Ustawienie Racic	+1.01	Strome	
Indeks Nóg I Racic	+0.79	Wysoki	
Zaw. Przednie Wym.	+1.36	Mocne	
Zawiesz. Tylne Wym.	+2.67	Wysokie	
Szerokość Wymienia	+2.46	Szerokie	
Więzadło Środkowe	+1.38	Mocne	
Położenie Wymienia	+0.37	Płytkie	
Ust. Przed. Strzyków	+1.05	Wąskie	
Ust.Tylne Strzyków	+1.16	Wąskie	
Długość Strzyków	+0.22	Długie	

Mr Spring Nighthawk-ET TC
Altaspring x Numero Uno x Robust

ŁATWE PORADY
PŁODNOŚĆ
EFEKTYWNE WYKORZYSTANIE PASZY
ZDROWIE + ODPORNOŚĆ

Ojciec: Westenrade Altaspring
Matka: Ms Delicous Nightout 2-ETN
02-03 2x 305d 35080m 3.0 1036f 3.2 1134p
Ojciec matki: Amighetti Numero Uno-ET TV TL TY
Matka matki: Miss Ocd Robst Delicious-ET VG-87 GMD DOM
02-05 2x 365d 33780m 3.3 1121f 3.1 1047p
MGGS: Roylane Socra Robust-ET TR TV TL TD
MGGD: OCD Planet Danica-ET EX-93 DOM
03-01 3x 365d 39240m 3.5 1384f 3.0 1166p

734HO00102 NINJA

CENA* 119 zł CENA* 209 zł **SEX**

Reg: HO840003145230074 **UR:** 08/30/2017
RHA: 99% **DMS:** 126,561 aAa: 342 A2A2

04/2020	CDCB PRODUKCYJNE - GENOMIC			NM$ +542
Mleko	+1097	80%R	Fluid Merit $	+486
Tłuszcz	+62	+0.07%	Zaleta Sera $	+568
Białko	+48	+0.05%	Grazing Merit $	+462
Kom. Somat.	2.91	78%R	Dł. Ciąży -2	Płod. buh -0.5
Długow.	+2.5	76%R	Żywotność -0.3	Mastitis +1.1
Płod. Córek	-1.2	75%R	EFI 8.6% gEFI 10.6%	
Wsp. Zaciel. jał.	+0.4			
Wsp. Zaciel. krów	-0.3		0 Córek 0 Stad 100% US	

04/2020	ŁATWOŚĆ WYCIELEŃ			SCE 7.2 %
Łatwość Wycieleń Buhaja	7.2%	73%R	28	Obs
Łatwośc Wycieleń Córek	7.1%	70%R	0	Obs

04/2020	HA OCENA POKROJU		TPI +2756
PTAT +2.49 79%R UDC+2.37 FLC+1.27 BSC +0.85 0 D / 0 H			
Wzrost	+2.27	Wysoki	
Budowa	+1.22	Mocna	
Głębokość Ciała	+1.49	Głęboka	
Typ Mleczny	+2.07	Lekki	
Nachylenie Zadu	-0.24	Uniesiony	
Szerokość Zadu	+1.78	Szeroki	
Tylne Nogi z Boku	-0.77	Pionowe	
Tylne Nogi z Tyłu	+1.82	Proste	
Ustawienie Racic	+1.84	Strome	
Indeks Nóg I Racic	+1.61	Wysoki	
Zaw. Przednie Wym.	+2.82	Mocne	
Zawiesz. Tylne Wym.	+3.49	Wysokie	
Szerokość Wymienia	+3.21	Szerokie	
Więzadło Środkowe	+2.23	Mocne	
Położenie Wymienia	+1.84	Płytkie	
Ust. Przed. Strzyków	+1.69	Wąskie	
Ust.Tylne Strzyków	+2.06	Wąskie	
Długość Strzyków	-0.47	Krótkie	

Peak Ninja-ET TC TP TR
Hotline x Altaspring x Supersire

A2/A2
BIAŁKO + TŁUSZCZ
MOCNY + KALIBER
ANTY-IBREDOWY

Ojciec: Peak Hotline-ET
Matka: Ri-Val-Re Hope-ET VG-86
Ojciec matki: Westenrade Altaspring
Matka matki: Swampy-Hollow Hope VG-86
MGGS: Seagull-Bay Supersire-ET TV TL TY TD
MGGD: Appealing Observer Hazel-ET VG-86
03-06 2x 305d 31690m 3.7 1167f 2.7 860p

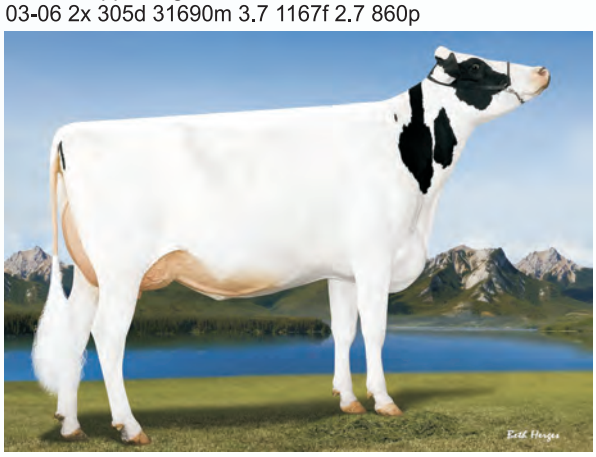

551HO03412 NOBLE

CENA* 115 zł | CENA* 215 zł | SEX

Reg: HO840003132349851 **Ur** 02/01/2016
RHA: 99% DMS: 345,135 aAa: 432 AB A1A2

04/2020	CDCB PRODUKCYJNE - GENOMIC			NM$ +649
Mleko	+1063	90%R	Fluid Merit $	+616
Tłuszcz	+53	+0.04%	Zaleta Sera $	+667
Białko	+38	+0.02%	Grazing Merit $	+610
Kom. Somat.	2.63	83%R	Dł. Ciąży +0	Płod. buh +1.9
Długow.	+5.8	83%R	Żywotność +3.2	Mastitis +2.5
Płod. Córek	+1.6	77%R	EFI 8.5% gEFI 11.2%	
Wsp. Zaciel. jał.	+2.6		24314m 3.9% 945f 3.3% 807p	
Wsp. Zaciel. krów	+2.8		33 Córek 3 Stad 100% US	

04/2020	ŁATWOŚĆ WYCIELEŃ		SCE 8.5 %
Łatwość Wycieleń Buhaja	8.5%	91%R	540 Obs
Łatwośc Wycieleń Córek	7.9%	69%R	0 Obs

PE 143

04/2020	HA OCENA POKROJU		TPI +2814

PTAT +1.48 86%R UDC+2.35 FLC+0.35 BSC -0.37 33 D / 3 H

			-2 -1 0 1 2
Wzrost	+0.10	Wysoki	
Budowa	-0.24	Słaby	
Głębokość Ciała	-0.31	Płytki	
Typ Mleczny	+0.94	Lekki	
Nachylenie Zadu	- 0.42	Uniesiony	
Szerokość Zadu	+1.47	Szeroki	
Tylne Nogi z Boku	-0.08	Pionowe	
Tylne Nogi z Tyłu	-0.02	Iksowate	
Ustawienie Racic	+0.27	Strome	
Indeks Nóg I Racic	+0.46	Wysoki	
Zaw. Przednie Wym.	+1.76	Mocne	
Zawiesz. Tylne Wym.	+3.27	Wysokie	
Szerokość Wymienia	+3.01	Szerokie	
Więzadło Środkowe	+1.42	Mocne	
Położenie Wymienia	+1.32	Płytkie	
Ust. Przed. Strzyków	+0.77	Wąskie	
Ust.Tylne Strzyków	+0.98	Wąskie	
Długość Strzyków	-0.34	Krótkie	

Mr Spring Noble-ET TC
Altaspring x Numero Uno x Robust

BIAŁKO + TŁUSZCZ
EFEKTYWNE WYKORZYSTANIE PASZY
DUŻA PRZEWAGA MLEKA
PŁODNOŚĆ

Ojciec: Westenrade Altaspring
Matka: Ms Delicious Nightout 3-ETN
02-03 2x 305d 32970m 3.1 1029f 3.2 1055p
Ojciec matki: Amighetti Numero Uno-ET TV TL TY
Matka Matki: Miss Ocd Robst Delicious-ET VG-87 GMD DOM
02-05 2x 365d 33780m 3.3 1121f 3.1 1047p
MGGS: Roylane Socra Robust-ET TR TV TL TD
MMM: OCD Planet Danica-ET EX-93 DOM
03-01 3x 365d 39240m 3.5 1384f 3.0 1166p

551HO03722 PONCHO

CENA* 109 zł | CENA* 219 zł | SEX

Reg: HO840003132353459 **UR:** 10/11/2017
RHA: 99% **DMS:** 135,345 aAa: 243 EE A1A1

04/2020	CDCB PRODUKCYJNE - GENOMIC			NM$ +677
Mleko	+1096	79%R	Fluid Merit $	+638
Tłuszcz	+52	+0.03%	Zaleta Sera $	+698
Białko	+41	+0.02%	Grazing Merit $	+632
Kom. Somat.	2.66	76%R	Dł. Ciąży -1	Płod. buh +1.9
Długow.	+6.6	75%R	Żywotność +3.2	Mastitis +3.8
Płod. Córek	+1.7	73%R	EFI 7.9% gEFI 9.7%	
Wsp. Zaciel. jał.	+2.3			
Wsp. Zaciel. krów	+2.6		0 Córek 0 Stad 100% US	

04/2020	ŁATWOŚĆ WYCIELEŃ		SCE 9.6 %
Łatwość Wycieleń Buhaja	9.6%	85%R	164 Obs
Łatwośc Wycieleń Córek	7.7%	70%R	0 Obs

04/2020	HA OCENA POKROJU		TPI +2842

PTAT +1.53 76%R UDC+2.17 FLC+0.55 BSC -0.32 0 D / 0 H

			-2 -1 0 1 2
Wzrost	+0.38	Wysoki	
Budowa	+0.11	Mocna	
Głębokość Ciała	+0.03	Głęboka	
Typ Mleczny	+1.26	Lekki	
Nachylenie Zadu	- 0.01	Uniesiony	
Szerokość Zadu	+0.59	Szeroki	
Tylne Nogi z Boku	-0.65	Pionowe	
Tylne Nogi z Tyłu	+0.53	Proste	
Ustawienie Racic	+0.18	Strome	
Indeks Nóg I Racic	+0.65	Wysoki	
Zaw. Przednie Wym.	+2.02	Mocne	
Zawiesz. Tylne Wym.	+3.33	Wysokie	
Szerokość Wymienia	+3.06	Szerokie	
Więzadło Środkowe	+0.55	Mocne	
Położenie Wymienia	+1.13	Płytkie	
Ust. Przed. Strzyków	+0.34	Wąskie	
Ust.Tylne Strzyków	+0.12	Wąskie	
Długość Strzyków	-0.20	Krótkie	

ST Gen Noble Poncho TC TR
Noble x Profit x Rodgers

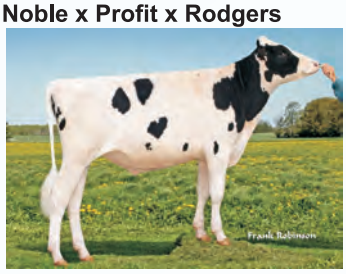

ELITA GENOMOWA
DUŻA PRZEWAGA MLEKA
ZDROWIE + ODPORNOŚĆ
PRODUKCJA + DŁUGOWIECZNOŚĆ

Ojciec: Mr Spring Noble-ET TL TV TD
Matka: Ken-Jen Profit 9340-ET
Ojciec matki: S-S-I Partyrock Profit-ET
Matka matki: Melarry Rodgers Ada-ET VG-85
MGGS: De-Su Ltm Rodgers 11379-ET
MGGD: Teemar Sudan Alice-ET VG-86
02-02 2x 365d 34520m 4.1 1424f 3.1 1077p

734HO00103 RAMSEY

CENA* 99 zł

Reg: HO840003147840177 **UR:** 01/28/2018
RHA: 99% DMS: 135,561 aAa: 216 A2A2

04/2020	CDCB PRODUKCYJNE - GENOMIC			NM$ +540
Mleko	+749	79%R	Fluid Merit $	+472
Tłuszcz	+62	+0.12%	Zaleta Sera $	+573
Białko	+41	+0.06%	Grazing Merit $	+478
Kom. Somat.	2.90	77%R	Dł. Ciąży -2	Płod. buh -0.1
Długow.	+3.3	75%R	Żywotność -1.9	Mastitis +0.1
Płod. Córek	-0.6	73%R	EFI 9.0% gEFI 11.0%	
Wsp. Zaciel. jał.	+0.5			
Wsp. Zaciel. krów	+0.6		0 Córek 0 Stad 100% US	

04/2020	ŁATWOŚĆ WYCIELEŃ			SCE 6.4 %
Łatwość Wycieleń Buhaja	6.4%	63%R	0 Obs	
Łatwośc Wycieleń Córek	5.5%	58%R	0 Obs	

PF 140

04/2020	HA OCENA POKROJU		TPI +2696

PTAT +2.17 75%R UDC+2.10 FLC+0.45 BSC +0.20 0 D / 0 H

Wzrost	+2.51	Wysoki
Budowa	+0.64	Mocna
Głębokość Ciała	+1.15	Głęboka
Typ Mleczny	+2.26	Lekki
Nachylenie Zadu	+0.43	Pochyły
Szerokość Zadu	+0.75	Szeroki
Tylne Nogi z Boku	-0.19	Pionowe
Tylne Nogi z Tyłu	+0.94	Proste
Ustawienie Racic	+1.27	Strome
Indeks Nóg I Racic	+0.93	Wysoki
Zaw. Przednie Wym.	+2.92	Mocne
Zawiesz. Tylne Wym.	+2.77	Wysokie
Szerokość Wymienia	+2.55	Szerokie
Więzadło Środkowe	+1.62	Mocne
Położenie Wymienia	+2.47	Płytkie
Ust. Przed. Strzyków	+2.07	Wąskie
Ust.Tylne Strzyków	+1.74	Wąskie
Długość Strzyków	-0.44	Krótkie

Peak Ramsey-ET TC TP TR
Pharo x Silver x Mccutchen

MOCNY + KALIBER
BIAŁKO + TŁUSZCZ
A2/A2
ANTY-IBREDOWY
ŁATWE PORADY

Ojciec: Sandy-Valley J Pharo-ET
Matka: View-Home Silver Rose-ET VG-87 EXMS
Ojciec matki: Seagull-Bay Silver-ET TV TL TY TD
Matka matki: View-Home Mcc Alabama-ET TL TD
02-11 3x 305d 26210m 4.1 1086f 3.1 816p
MGGS: De-Su Bkm Mccutchen 1174-ET TV TL TY TD
MGGD: Pine-Tree 2149Robst 4846-ET VG-87
02-04 3x 365d 32000m 4.8 1520f 3.2 1036p

551HO03591 RAPID

CENA* 119 zł CENA* 219 zł SEX

Reg: HO840003132352752 **Ur** 04/29/2017
RHA: 100% aAa: 243 AB A2A2

04/2020	CDCB PRODUKCYJNE - GENOMIC			NM$ +599
Mleko	+1188	79%R	Fluid Merit $	+553
Tłuszcz	+66	+0.07%	Zaleta Sera $	+621
Białko	+48	+0.04%	Grazing Merit $	+509
Kom. Somat.	2.92	76%R	Dł. Ciąży +0	Płod. buh -0.4
Długow.	+3.9	75%R	Żywotność +1.3	Mastitis +0.3
Płod. Córek	-0.8	74%R	EFI 8.6% gEFI 10.8%	
Wsp. Zaciel. jał.	+0.2			
Wsp. Zaciel. krów	+0.0		0 Córek 0 Stad 100% US	

04/2020	ŁATWOŚĆ WYCIELEŃ			SCE 9.3 %
Łatwość Wycieleń Buhaja	9.3%	88%R	286 Obs	
Łatwośc Wycieleń Córek	6.1%	71%R	0 Obs	

04/2020	HA OCENA POKROJU		TPI +2762

PTAT +2.22 77%R IW+1.58 INR+1.06 BSC +0.54 0 D / 0 H

Wzrost	+2.24	Wysoki
Budowa	+0.97	Mocna
Głębokość Ciała	+1.37	Głęboka
Typ Mleczny	+2.14	Lekki
Nachylenie Zadu	-0.02	Uniesiony
Szerokość Zadu	+1.28	Szeroki
Tylne Nogi z Boku	+0.93	Łukowate
Tylne Nogi z Tyłu	+1.66	Proste
Ustawienie Racic	+0.99	Strome
Indeks Nóg I Racic	+1.46	Wysoki
Zaw. Przednie Wym.	+1.96	Mocne
Zawiesz. Tylne Wym.	+2.24	Wysokie
Szerokość Wymienia	+2.06	Szerokie
Więzadło Środkowe	+1.79	Mocne
Położenie Wymienia	+1.62	Płytkie
Ust. Przed. Strzyków	+2.06	Wąskie
Ust.Tylne Strzyków	+2.04	Wąskie
Długość Strzyków	-0.06	Krótkie

ST Gen R-Haze Rapid-ET TC
Rubi-Haze x Rubicon x Let It Snow

BIAŁKO + TŁUSZCZ
A2/A2
MOCNY + KALIBER

Ojciec: Mr Dds Rubi-Haze 54682-ET HH5 TL TV TD
Matka: St Alana Rub 54761-ET
Ojciec Matki: Edg Rubicon-ET TL TD TV
Matka Matki: Edg Lacy Snow 2114
02-01 2x 365d 29700m 3.8 1136f 3.5 1037p
MGGS: Velthuis Let It Snow TV TL TY TD
MMM: Kellercrest Manoman Lacy-ET VG-85
02-06 2x 305d 25830m 3.8 974f 3.2 829p

551HO03501 REDROCK

CENA* 109 zł | CENA* 199 zł | SEX

Reg: HO840003138310311 **Ur** 08/01/2016
RHA: 99% DMS: 246,456 aAa: 435 BB A2A2

04/2020	CDCB PRODUKCYJNE - GENOMIC			NM$ +488
Mleko	+966	80%R	Fluid Merit $	+443
Tłuszcz	+26	-0.04%	Zaleta Sera $	+511
Białko	+39	+0.03%	Grazing Merit $	+503
Kom. Somat.	2.69	78%R	Dł. Ciąży -2	Płod. buh +2.7
Długow.	+5.2	77%R	Żywotność +0.4	Mastitis +0.6
Płod. Córek	+3.2	76%R	EFI 8.5% gEFI 10.7%	
Wsp. Zaciel. jał.	+0.5			
Wsp. Zaciel. krów	+4.0		0 Córek 0 Stad 100% US	

04/2020	ŁATWOŚĆ WYCIELEŃ		SCE 7.8 %
Łatwość Wycieleń Buhaja	7.8%	95%R	719 Obs
Łatwośc Wycieleń Córek	6.2%	70%R	0 Obs

04/2020	HA OCENA POKROJU		TPI +2637
PTAT +1.50 80%R IW+1.92 INR-0.33 BSC +0.50 0 D / 0 H			
Wzrost	+0.62	Wysoki	
Budowa	+0.67	Mocna	
Głębokość Ciała	+0.42	Głęboka	
Typ Mleczny	+0.57	Lekki	
Nachylenie Zadu	-0.99	Uniesiony	
Szerokość Zadu	+0.66	Szeroki	
Tylne Nogi z Boku	-1.55	Pionowe	
Tylne Nogi z Tyłu	-0.48	Iksowate	
Ustawienie Racic	+1.12	Strome	
Indeks Nóg I Racic	-0.11	Niski	
Zaw. Przednie Wym.	+2.35	Mocne	
Zawiesz. Tylne Wym.	+2.71	Wysokie	
Szerokość Wymienia	+2.49	Szerokie	
Więzadło Środkowe	+0.78	Mocne	
Położenie Wymienia	+1.44	Płytkie	
Ust. Przed. Strzyków	+0.25	Wąskie	
Ust.Tylne Strzyków	-0.07	Szerokie	
Długość Strzyków	+0.99	Długie	

Redrock-View Klutch-ET TR TC
Jedi x Kingboy x Numero Uno

A2/A2 | ROBOT UDOJOWY | PŁODNOŚĆ | PRODUKCJA + PŁUCOWIECZNOŚĆ | MOCNY + KALIBER

Ojciec: S-S-I Montross Jedi-ET
Matka: Redrock-View Kingboy 367-ET
Ojciec Matki: Morningview Mcc Kingboy-ET
Matka Matki: Khw Uno Alaska-ET VG-85
02-00 2x 351d 17690m 4.7 839f 3.9 692p
MGGS: Amighetti Numero Uno-ET TV TL TY
MMM: Kamps-Hollow Altitude-ET RC CV TL EX-95 2E DOM
07-00 2x 365d 39690m 4.7 1849f 3.3 1310p

734HO00117 SANJAY

CENA* 115 zł

Reg: HO840003205436336 **UR:** 03/17/2019
RHA: 99% DMS: 234,123

04/2020	CDCB PRODUKCYJNE - GENOMIC			NM$ +717
Mleko	+1718	77%R	Fluid Merit $	+672
Tłuszcz	+72	+0.02%	Zaleta Sera $	+738
Białko	+63	+0.03%	Grazing Merit $	+631
Kom. Somat.	2.86	75%R	Dł. Ciąży -2	Płod. buh +0.3
Długow.	+4.6	73%R	Żywotność +0.4	Mastitis +1.3
Płod. Córek	-0.5	73%R	EFI 8.6% gEFI 10.8%	
Wsp. Zaciel. jał.	+2.5			
Wsp. Zaciel. krów	+0.6		0 Córek 0 Stad 100% US	

04/2020	ŁATWOŚĆ WYCIELEŃ		SCE 7.6 %
Łatwość Wycieleń Buhaja	7.6%	62%R	0 Obs
Łatwośc Wycieleń Córek	7.6%	56%R	0 Obs

PF 144

04/2020	HA OCENA POKROJU		TPI +2915
PTAT +1.97 74%R UDC+2.19 FLC+0.99 BSC +0.39 0 D / 0 H			
Wzrost	+1.52	Wysoki	
Budowa	+0.76	Mocna	
Głębokość Ciała	+0.81	Głęboka	
Typ Mleczny	+1.58	Lekki	
Nachylenie Zadu	-0.08	Uniesiony	
Szerokość Zadu	+1.03	Szeroki	
Tylne Nogi z Boku	-0.23	Pionowe	
Tylne Nogi z Tyłu	+1.34	Proste	
Ustawienie Racic	+1.58	Strome	
Indeks Nóg I Racic	+1.19	Wysoki	
Zaw. Przednie Wym.	+2.33	Mocne	
Zawiesz. Tylne Wym.	+3.39	Wysokie	
Szerokość Wymienia	+3.12	Szerokie	
Więzadło Środkowe	+1.32	Mocne	
Położenie Wymienia	+1.55	Płytkie	
Ust. Przed. Strzyków	+0.82	Wąskie	
Ust.Tylne Strzyków	+1.27	Wąskie	
Długość Strzyków	-0.77	Krótkie	

Peak Sanjay-ET TC TP TR
Altahotjob x Frazzled x Silver

PŁODNOŚĆ | DUŻA PRZEWAGA MLEKA | ELITA GENOMOWA | MOCNY + KALIBER | A2/A2

Ojciec: Peak Josette Htln 80456-ET
Matka: Peak Srose Frzld 60958-ET
Ojciec matki: Melarry Josuper Frazzled-ET
Matka matki: View-Home Silver Rose-ET VG-87 EXMS
MGGS: Seagull-Bay Silver-ET TV TL TY TD
MGGD: View-Home Mcc Alabama-ET TL TD
02-11 3x 305d 26210m 4.1 1086f 3.1 816p

551HO03498 SEAVER-RED

CENA* 89 zł

Reg: HO840003134167053 **Ur** 04/15/2016
RHA: 100% DMS: 234,345 aAa: 243 HRR AB A1A2

04/2020	CDCB PRODUKCYJNE - GENOMIC			NM$ +358
Mleko	+1081	79%R	Fluid Merit $	+332
Tłuszcz	+26	-0.05%	Zaleta Sera $	+373
Białko	+37	+0.01%	Grazing Merit $	+273
Kom. Somat.	2.67	77%R	Dł. Ciąży +0	Płod. buh -0.6
Długow.	+3.2	76%R	Żywotność +2.1	Mastitis +2.5
Płod. Córek	-1.2	75%R	EFI 7.5% gEFI 8.9%	
Wsp. Zaciel. jał.	+0.0			
Wsp. Zaciel. krów	-1.6		0 Córek 0 Stad 100% US	

04/2020	ŁATWOŚĆ WYCIELEŃ		SCE 8.8 %
Łatwość Wycieleń Buhaja	8.8%	72%R	17 Obs
Łatwośc Wycieleń Córek	9.0%	69%R	0 Obs

04/2020	HA OCENA POKROJU		TPI +2418
PTAT +0.66 78%R UDC+0.74 FLC+0.45 BSC -0.14 0 D / 0 H			
Wzrost	+0.38	Wysoki	
Budowa	+0.34	Mocna	
Głębokość Ciała	+0.46	Głęboka	
Typ Mleczny	+1.10	Lekki	
Nachylenie Zadu	+0,20	Pochyły	
Szerokość Zadu	+0.03	Szeroki	
Tylne Nogi z Boku	+0.42	Łukowate	
Tylne Nogi z Tyłu	+0.28	Proste	
Ustawienie Racic	+0.69	Strome	
Indeks Nóg I Racic	+0.56	Wysoki	
Zaw. Przednie Wym.	+0.32	Mocne	
Zawiesz. Tylne Wym.	+1.77	Wysokie	
Szerokość Wymienia	+1.63	Szerokie	
Więzadło Środkowe	+0.24	Mocne	
Położenie Wymienia	-0.35	Głęboki	
Ust. Przed. Strzyków	+0.06	Wąskie	
Ust.Tylne Strzyków	+0.16	Wąskie	
Długość Strzyków	-0.27	Krótkie	

Josey-Llc Seaver-Red-ET TC
Apoll P Red x Olympian *RC x Epic

DUŻA PRZEWAGA MLEKA
ROBOT UDOJOWY
MOCNY + KALIBER

Ojciec: Schreur Apoll P Red
Matka: Josey-Llc Sassypants-Red-ET
Ojciec Matki: Ladys-Manor Olympian
Matka Matki: Dymentholm Sunview Sassy-ET VG-85
02-03 2x 305d 26680m 3.9 1031f 3.2 844p
MGGS: Genervations Epic TV TL
MMM: Des-Y-Gen Planet Silk RC BY EX-90
02-02 2x 365d 29990m 4.5 1351f 3.0 904pL

734HO00096 SHIELD-RED

CENA* 99 zł CENA* 179 zł SEX

Reg: HONLD000648499884 **UR:** 02/12/2018
RHA: 99% aAa: 342516 HRR AA A2A2

04/2020	CDCB PRODUKCYJNE - GENOMIC			NM$ +421
Mleko	+959	76%R	Fluid Merit $	+414
Tłuszcz	+36	+0.00%	Zaleta Sera $	+426
Białko	+29	+0.00%	Grazing Merit $	+332
Kom. Somat.	2.81	74%R	Dł. Ciąży -1	Płod. buh -1.1
Długow.	+4.1	73%R	Żywotność +0.8	Mastitis +2.4
Płod. Córek	-1.4	73%R	EFI 8.2% gEFI 10.4%	
Wsp. Zaciel. jał.	-0.3			
Wsp. Zaciel. krów	-1.5		0 Córek 0 Stad 100% US	

04/2020	ŁATWOŚĆ WYCIELEŃ		SCE 7.4 %
Łatwość Wycieleń Buhaja	7.4%	61%R	0 Obs
Łatwośc Wycieleń Córek	8.3%	56%R	0 Obs

04/2020	HA OCENA POKROJU		TPI +2543
PTAT +2.03 74%R UDC+2.33 FLC+1.17 BSC -0.17 0 D / 0 H			
Wzrost	+0.59	Wysoki	
Budowa	+0.32	Mocna	
Głębokość Ciała	+0.66	Głęboka	
Typ Mleczny	+1.52	Lekki	
Nachylenie Zadu	-0.37	Uniesiony	
Szerokość Zadu	+0.74	Szeroki	
Tylne Nogi z Boku	-0.24	Pionowe	
Tylne Nogi z Tyłu	+1.16	Proste	
Ustawienie Racic	+1.34	Strome	
Indeks Nóg I Racic	+1.21	Wysoki	
Zaw. Przednie Wym.	+2.52	Mocne	
Zawiesz. Tylne Wym.	+3.28	Wysokie	
Szerokość Wymienia	+3.02	Szerokie	
Więzadło Środkowe	+0.81	Mocne	
Położenie Wymienia	+1.26	Płytkie	
Ust. Przed. Strzyków	+1.22	Wąskie	
Ust.Tylne Strzyków	+1.18	Wąskie	
Długość Strzyków	-0.23	Krótkie	

Koepon Shield-Red TC TP
Alaska Red x Delta x Cashcoin

A2/A2
BIAŁKO + TŁUSZCZ
MOCNY + KALIBER
ANTY-IBREDOWY

Ojciec: Oh Dg Patt Alaska Red
Matka: Dg Hs Schreur Sanne
Ojciec matki: Mr Mogul Delta 1427-ET
Matka matki: Ms Sunview Coin Sunglow-ET
MGGS: Farnear-Tbr-Bh Cashcoin-ET TV TL TY
MGGD: Dymentholm Sunview Sunday-ET VG-87
02-01 2x 305d 26230m 4.1 1070f 3.1 824p

534HO00052 SUPERHERO

CENA* 89 zł

Reg: Ho840003129037603 **UR:** 02/14/2015
RHA: 99% DMS: 123,135 aAa: 432 BE A1A2

04/2020	CDCB PRODUKCYJNE - MACE			NM$ +434
Mleko	+492	98%R	Fluid Merit $	+375
Tłuszcz	+34	+0.05%	Zaleta Sera $	+463
Białko	+29	+0.05%	Grazing Merit $	+422
Kom. Somat.	2.72	96%R	Dł. Ciąży -1	Płod. buh +1.8
Długow.	+4.7	90%R	Żywotność +1.3	Mastitis +1.0
Płod. Córek	+2.1	90%R	EFI 8.6% gEFI 11.0%	
Wsp. Zaciel. jał.	-0.2		28705m 4.2% 1216f 3.3% 949p	
Wsp. Zaciel. krów +3.5			983 Córek 362 Stad 59% US	

04/2020	ŁATWOŚĆ WYCIELEŃ		SCE 7.9 %
Łatwość Wycieleń Buhaja	7.9%	97%R	3330 Obs
Łatwośc Wycieleń Córek	6.8%	96%R	197 Obs

04/2020	HA OCENA POKROJU		TPI +2536
PTAT +1.21 96%R UDC+1.23 FLC-0.40 BSC +1.01 336 D / 149 H			
Wzrost	+0.91	Wysoki	
Budowa	+0.89	Mocna	
Głębokość Ciała	+0.31	Głęboka	
Typ Mleczny	+0.04	Lekki	
Nachylenie Zadu	+0.03	Pochyły	
Szerokość Zadu	+0.91	Szeroki	
Tylne Nogi z Boku	-0.01	Pionowe	
Tylne Nogi z Tyłu	-0.69	Iksowate	
Ustawienie Racic	-0.30	Płaskie	
Indeks Nóg I Racic	-0.02	Niski	
Zaw. Przednie Wym.	+1.93	Mocne	
Zawiesz. Tylne Wym.	+1.81	Wysokie	
Szerokość Wymienia	+1.67	Szerokie	
Więzadło Środkowe	+0.30	Mocne	
Położenie Wymienia	+1.10	Płytkie	
Ust. Przed. Strzyków	-0.06	Szeroki	
Ust.Tylne Strzyków	-0.55	Szerokie	
Długość Strzyków	-0.31	Krótkie	

Endco Superhero-ET TC TP TR
Supershot x Numero Uno x Shamrock

PŁODNOŚĆ
BIAŁKO + TŁUSZCZ
ROBOT UDOJOWY
EFEKTYWNE WYKORZYSTANIE PASZY

Ojciec: Cogent Supershot
Matka: De-Su Uno 3081-ET VG-85
02-01 2x 305d 24370m 4.2 1016f 3.1 746p
Ojciec matki: Amighetti Numero Uno-ET TV TL TY
Matka matki: De-Su 1438-ET VG-86
02-06 3x 365d 35700m 3.4 1214f 3.3 1173p
MGGS: Ladys-Manor Pl Shamrock-ET TR TV TL TD VG-85
MGGD: Clear-Echo M-O-M 2150-ET VG-87
02-02 2x 305d 31370m 3.7 1150f 3.2 997p

551HO03420 TAZ

CENA* 109 zł CENA* 219 zł SEX

Reg: HO840003134167086 **Ur** 01/09/2016
RHA: 99% DMS: 456,345 aAa: 246 EE A1A1

04/2020	CDCB PRODUKCYJNE - GENOMIC			NM$ +634
Mleko	+999	88%R	Fluid Merit $	+604
Tłuszcz	+81	+0.15%	Zaleta Sera $	+649
Białko	+38	+0.02%	Grazing Merit $	+546
Kom. Somat.	2.93	84%R	Dł. Ciąży +0	Płod. buh +0.6
Długow.	+4.8	82%R	Żywotność +2.8	Mastitis +0.0
Płod. Córek	+0.1	77%R	EFI 8.0% gEFI 8.9%	
Wsp. Zaciel. jał.	+0.3		27518m 4.2% 1143f 3.2% 872p	
Wsp. Zaciel. krów +0.5			40 Córek 6 Stad 100% US	

04/2020	ŁATWOŚĆ WYCIELEŃ		SCE 6.7 %
Łatwość Wycieleń Buhaja	6.7%	95%R	1510 Obs
Łatwośc Wycieleń Córek	5.7%	68%R	12 Obs

04/2020	HA OCENA POKROJU		TPI +2706
PTAT +0.91 79%R UDC-0.02 FLC+1.54 BSC +0.68 0 D / 0 H			
Wzrost	+0.93	Wysoki	
Budowa	+0.85	Mocna	
Głębokość Ciała	+0.64	Głęboka	
Typ Mleczny	+0.48	Lekki	
Nachylenie Zadu	+0.35	Pochyły	
Szerokość Zadu	+0.14	Szeroki	
Tylne Nogi z Boku	-0.54	Pionowe	
Tylne Nogi z Tyłu	+2.18	Proste	
Ustawienie Racic	+1.05	Strome	
Indeks Nóg I Racic	+1.51	Wysoki	
Zaw. Przednie Wym.	+0.41	Mocne	
Zawiesz. Tylne Wym.	+0.59	Wysokie	
Szerokość Wymienia	+0.54	Szerokie	
Więzadło Środkowe	-0.17	Mocne	
Położenie Wymienia	+0.08	Płytkie	
Ust. Przed. Strzyków	-0.10	Szerokie	
Ust.Tylne Strzyków	-0.07	Szerokie	
Długość Strzyków	+2.11	Długie	

Hartford Rubi-Taz-ET TC
Rubicon x Altaoak x Robust

BIAŁKO + TŁUSZCZ
MOCNY + KALIBER
ROBOT UDOJOWY
ŁATWE PORADY
EFEKTYWNE WYKORZYSTANIE PASZY

Ojciec: Edg Rubicon-ET TL TD TV
Matka: No-Fla Oak Takima 37199-ET VG-85
02-01 2x 137d 11660m 4.0 466f 3.1 367p
Ojciec Matki: Pine-Tree Altaoak-ET TV TL TY
Matka Matki: No-Fla Robust Jami 32226-ET
02-11 3x 305d 31440m 3.8 1199f 2.9 927p
MGGS: Roylane Socra Robust-ET TR TV TL TD
MMM: No-Fla Ramos Haven 20328 TY EX-91
01-09 3x 305d 24690m 3.6 885f 2.9 723p

534HO00044 TRITON

CENA* 89 zł

Reg: HOUSA000073963305 **UR:** 08/01/2014
RHA: 99% DMS: 345,135 aAa: 342 A1A2

04/2020	CDCB PRODUKCYJNE - GENOMIC			NM$ +292
Mleko	+599	92%R	Fluid Merit $	+282
Tłuszcz	+41	+0.06%	Zaleta Sera $	+297
Białko	+20	+0.00%	Grazing Merit $	+289
Kom. Somat.	2.90	86%R	Dł. Ciąży -1	Płod. buh +1.1
Długow.	+0.8	83%R	Żywotność -1.6	Mastitis -1.6
Płod. Córek	+0.6	80%R	EFI 7.7% gEFI 9.6%	
Wsp. Zaciel. jał.	+0.8		29939m 4.0% 1192f 3.1% 924p	
Wsp. Zaciel. krów	+1.5		63 Córek 19 Stad 100% US	

04/2020	ŁATWOŚĆ WYCIELEŃ		SCE 6.9 %
Łatwość Wycieleń Buhaja	6.9%	86%R	194 Obs
Łatwośc Wycieleń Córek	7.5%	72%R	37 Obs

04/2020	HA OCENA POKROJU		TPI +2405
PTAT +1.37 85%R UDC+1.03 FLC+0.97 BSC +0.40 12 D / 7 H			
Wzrost	+0.97	Wysoki	
Budowa	+0.48	Mocna	
Głębokość Ciała	+0.50	Głęboka	
Typ Mleczny	+0.62	Lekki	
Nachylenie Zadu	+0.18	Pochyły	
Szerokość Zadu	+0.51	Szeroki	
Tylne Nogi z Boku	-1.16	Pionowe	
Tylne Nogi z Tyłu	+1.19	Proste	
Ustawienie Racic	+1.44	Strome	
Indeks Nóg I Racic	+1.09	Wysoki	
Zaw. Przednie Wym.	+1.15	Mocne	
Zawiesz. Tylne Wym.	+1.73	Wysokie	
Szerokość Wymienia	+1.59	Szerokie	
Więzadło Środkowe	+0.90	Mocne	
Położenie Wymienia	+0.72	Płytkie	
Ust. Przed. Strzyków	-0.02	Szerokie	
Ust.Tylne Strzyków	+0.18	Wąskie	
Długość Strzyków	+0.55	Długie	

Wfc TRiton-ET TC TP TR
Camaro x Numero Uno x Colby

PŁODNOŚĆ
BIAŁKO + TŁUSZCZ
ROBOT UDOJOWY
ŁATWE PORODY

Ojciec: Stantons Camaro
Matka: Ms Welcome Uno Tarina-ET VG-86
02-01 3x 365d 33160m 4.3 1442f 3.1 1042p
Ojciec matki: Amighetti Numero Uno-ET TV TL TY
Matka matki: MS Welcome Colby Taya-ET TY VG-88 DOM
01-10 3x 365d 41240m 3.3 1357f 3.0 1255p
MGGS: Solid-Gold Colby-ET TR TV TL TY TD EX-93
MGGD: Clear-Echo FBI 1461-ET TV TL EX-90 GMD
02-00 3x 365d 36230m 3.5 1261f 2.9 1053p

534HO00051 TYCOON

CENA* 69 zł

Reg: HOUSA000074414110 **UR:** 11/20/2014
RHA: 100% DMS: 135,123 aAa: 342156 A2A2

04/2020	CDCB PRODUKCYJNE - GENOMIC			NM$ +362
Mleko	+1355	88%R	Fluid Merit $	+374
Tłuszcz	+37	-0.05%	Zaleta Sera $	+356
Białko	+38	-0.01%	Grazing Merit $	+347
Kom. Somat.	3.08	85%R	Dł. Ciąży -2	Płod. buh +0.9
Długow.	+2.3	81%R	Żywotność -1.3	Mastitis -1.7
Płod. Córek	+0.7	78%R	EFI 8.0% gEFI 9.9%	
Wsp. Zaciel. jał.	+1.6		29742m 3.8% 1135f 3.1% 915p	
Wsp. Zaciel. krów	+1.5		36 Córek 14 Stad 100% US	

04/2020	ŁATWOŚĆ WYCIELEŃ		SCE 6.9 %
Łatwość Wycieleń Buhaja	6.9%	88%R	293 Obs
Łatwośc Wycieleń Córek	7.8%	70%R	22 Obs

04/2020	HA OCENA POKROJU		TPI +2458
PTAT +1.05 79%R UDC+1.68 FLC-0.21 BSC +0.12 0 D / 0 H			
Wzrost	+0.81	Wysoki	
Budowa	+0.50	Mocna	
Głębokość Ciała	+0.54	Głęboka	
Typ Mleczny	+1.33	Lekki	
Nachylenie Zadu	+1.53	Uniesiony	
Szerokość Zadu	+0.92	Szeroki	
Tylne Nogi z Boku	-1.35	Pionowe	
Tylne Nogi z Tyłu	-0.45	Iksowate	
Ustawienie Racic	+0.51	Strome	
Indeks Nóg I Racic	+0.11	Wysoki	
Zaw. Przednie Wym.	+1.32	Mocne	
Zawiesz. Tylne Wym.	+2.69	Wysokie	
Szerokość Wymienia	+2.47	Szerokie	
Więzadło Środkowe	+1.75	Mocne	
Położenie Wymienia	+0.48	Płytkie	
Ust. Przed. Strzyków	+1.89	Wąskie	
Ust.Tylne Strzyków	+2.10	Wąskie	
Długość Strzyków	-0.81	Krótkie	

Ihg TYcoon-ET TC TP TR
Montross x Numero Uno x Domain

A2/A2
PŁODNOŚĆ
MOCNY + KALIBER
EFEKTYWNE WYKORZYSTANIE PASZY

Ojciec: Bacon-Hill Montross-ET
Matka: Grandeur Uno Tamriel-ET
02-03 2x 123d 9420m 4.0 373f 2.9 269p
Ojciec matki: Amighetti Numero Uno-ET TV TL TY
Matka matki: Grandeur Domain Tavita-ET
02-02 3x 337d 30130m 4.2 1261f 3.2 954p
MGGS: Ronelee Toystory Domain-ET TV TL TD EX-90
MGGD: Grandeur GW Trillian-ET EX-90 DOM
01-11 3x 365d 33440m 4.0 1328f 3.1 1049p

551HO03786 VERDE

CENA* 199 zł | CENA* 239 zł | SEX

Reg: HO840003132353601 **UR:** 11/01/2017
RHA: 99% DMS: 561,135 aAa: 432 BE A1A2

04/2020	CDCB PRODUKCYJNE - GENOMIC			NM$ +651
Mleko	+769	79%R	Fluid Merit $	+611
Tłuszcz	+52	+0.08%	Zaleta Sera $	+673
Białko	+31	+0.02%	Grazing Merit $	+622
Kom. Somat.	2.60	76%R	Dł. Ciąży +0	Płod. buh +2.0
Długow.	+6.0	75%R	Żywotność +2.6	Mastitis +2.0
Płod. Córek	+1.9	73%R	EFI 8.7% gEFI 11.2%	
Wsp. Zaciel. jał.	+2.5			
Wsp. Zaciel. krów	+2.9		0 Córek 0 Stad 100% US	

04/2020	ŁATWOŚĆ WYCIELEŃ		SCE 7.4 %
Łatwość Wycieleń Buhaja	7.4%	62%R	0 Obs
Łatwośc Wycieleń Córek	6.6%	60%R	0Obs

PF 140

04/2020	HA OCENA POKROJU	TPI +2772

PTAT +1.09 77%R UDC+2.08 FLC+0.76 BSC -0.37 0 D / 0 H

Wzrost	-0.31	Niski
Budowa	-0.39	Słaby
Głębokość Ciała	-0.80	Płytka
Typ Mleczny	-0.08	Masywny
Nachylenie Zadu	+0.61	Pochyły
Szerokość Zadu	+0.07	Szeroki
Tylne Nogi z Boku	-0.36	Pionowe
Tylne Nogi z Tyłu	+0.67	Proste
Ustawienie Racic	+0.91	Strome
Indeks Nóg I Racic	+0.62	Wysoki
Zaw. Przednie Wym.	+2.10	Mocne
Zawiesz. Tylne Wym.	+2.60	Wysokie
Szerokość Wymienia	+2.39	Szerokie
Więzadło Środkowe	+0.46	Mocne
Położenie Wymienia	+1.42	Płytkie
Ust. Przed. Strzyków	+0.74	Wąskie
Ust.Tylne Strzyków	+0.61	Wąskie
Długość Strzyków	-0.66	Krótkie

Edg Noble Verde-ET TC
Noble x Silver x Altafrido

PŁODNOŚĆ | BIAŁKO + TŁUSZCZ | ZDROWIE + ODPORNOŚĆ | EFEKTYWNE WYKORZYSTANIE PASZY

Ojciec: Mr Spring Noble-ET TL TV TD
Matka: Edg 55301 Siv 32149-ET
Ojciec matki: Seagull-Bay Silver-ET TV TL TY TD
Matka matki: Edg Riley Embass 55301-ET
MGGS: Apina Frido TV TL TY
MGGD: Co-Vista Robust Riley EX-90
02-01 2x 305d 27530m 3.9 1069f 3.3 920p

734HO00091 YOLO

CENA* 109 zł

Reg: HO840003145398965 **UR:** 07/16/2017
RHA: 100% DMS: 345,135 aAa: 324 BB A2A2

04/2020	CDCB PRODUKCYJNE - GENOMIC			NM$ +600
Mleko	+599	81%R	Fluid Merit $	+555
Tłuszcz	+67	+0.15%	Zaleta Sera $	+621
Białko	+29	+0.04%	Grazing Merit $	+545
Kom. Somat.	2.82	80%R	Dł. Ciąży +0	Płod. buh +1.0
Długow.	+4.6	78%R	Żywotność +2.0	Mastitis +0.5
Płod. Córek	+0.4	77%R	EFI 8.2% gEFI 10.1%	
Wsp. Zaciel. jał.	+3.2			
Wsp. Zaciel. krów	+1.8		0 Córek 0 Stad 100% US	

04/2020	ŁATWOŚĆ WYCIELEŃ		SCE 8.0 %
Łatwość Wycieleń Buhaja	8.0%	95%R	951 Obs
Łatwośc Wycieleń Córek	7.8%	69%R	0 Obs

04/2020	HA OCENA POKROJU	TPI +2723

PTAT +1.66 80%R UDC+2.25 FLC+0.20 BSC +0.10 0 D / 0 H

Wzrost	+0.60	Wysoki
Budowa	-0.03	Słaba
Głębokość Ciała	-0.08	Płytka
Typ Mleczny	+0.50	Lekki
Nachylenie Zadu	+0.40	Pochyły
Szerokość Zadu	+1.33	Szeroki
Tylne Nogi z Boku	+0.86	Łukowate
Tylne Nogi z Tyłu	+0.15	Proste
Ustawienie Racic	-0.10	Strome
Indeks Nóg I Racic	+0.41	Wysoki
Zaw. Przednie Wym.	+2.74	Mocne
Zawiesz. Tylne Wym.	+2.68	Wysokie
Szerokość Wymienia	+2.47	Szerokie
Więzadło Środkowe	+0.74	Mocne
Położenie Wymienia	+2.12	Płytkie
Ust. Przed. Strzyków	+1.75	Wąskie
Ust.Tylne Strzyków	+1.60	Wąskie
Długość Strzyków	-1.02	Krótkie

Bgp Yolo-ET TC TP TR
Bandares x Meridian x Robust

A2/A2 | PŁODNOŚĆ | PRODUKCJA + DŁUGOWIECZNOŚĆ | ZDROWIE + ODPORNOŚĆ

Ojciec: Wa-Del Yoder Bandares-ET
Matka: View-Home Mrdian Iowa-ET VG-86
02-02 3x 365d 35670m 3.8 1342f 3.1 1099p
Ojciec matki: Sully Hart Meridian-ET TY TD
Matka matki: Pine-Tree 2149Robst 4846-ET VG-87
02-04 3x 365d 32000m 4.8 1520f 3.2 1036p
MGGS: Roylane Socra Robust-ET TR TV TL TD
MGGD: Pine-Tree Zenith Sheen VG-87 DOM
01-11 3x 305d 24500m 3.9 959f 3.0 740p

551HO03524 ZORRO P

CENA* 189 zł SEX

Reg: HOCAN000109859821 **Ur** 11/03/2016
RHA: 99% aAa: 234 HH5 HHP BB A1A2

04/2020	CDCB PRODUKCYJNE - GENOMIC			NM$ +507
Mleko	+867	80%R	Fluid Merit $	+420
Tłuszcz	+34	+0.00%	Zaleta Sera $	+549
Białko	+48	+0.07%	Grazing Merit $	+478
Kom. Somat.	2.71	78%R	Dł. Ciąży -1	Płod. buh +1.6
Długow.	+4.9	76%R	Żywotność +1.5	Mastitis +1.1
Płod. Córek	+1.7	77%R	EFI 8.1% gEFI 10.1%	
Wsp. Zaciel. jał.	-0.4			
Wsp. Zaciel. krów	+3.0		0 Córek 0 Stad 100% US	

04/2020	ŁATWOŚĆ WYCIELEŃ		SCE 6.6 %
Łatwość Wycieleń Buhaja	6.6%	76%R	78 Obs
Łatwośc Wycieleń Córek	6.9%	70%R	0 Obs

04/2020	HA OCENA POKROJU		TPI +2618
PTAT +1.03 79%R UDC+0.94 FLC-0.19 BSC +0.11 0 D / 0 H			
Wzrost	+1.32	Wysoki	
Budowa	+0.07	Mocna	
Głębokość Ciała	-0.03	Płytka	
Typ Mleczny	+0.48	Lekki	
Nachylenie Zadu	-0.33	Uniesiony	
Szerokość Zadu	-0.09	Wąski	
Tylne Nogi z Boku	-2.61	Pionowe	
Tylne Nogi z Tyłu	+0.06	Proste	
Ustawienie Racic	+0.96	Strome	
Indeks Nóg I Racic	+0.21	Wysoki	
Zaw. Przednie Wym.	+1.33	Mocne	
Zawiesz. Tylne Wym.	+1.21	Wysokie	
Szerokość Wymienia	+1.11	Szerokie	
Więzadło Środkowe	+1.06	Mocne	
Położenie Wymienia	+1.71	Płytkie	
Ust. Przed. Strzyków	-0.28	Głębokie	
Ust.Tylne Strzyków	+0.29	Wąskie	
Długość Strzyków	+1.07	Długie	

Lactomont Zorro P CD
Jedi x Overtime-P x Ladd-Red

BIAŁKO + TŁUSZCZ
PŁODNOŚĆ
MOCNY + KALIBER
BEZROŻNY
ROBOT UDOJOWY

Ojciec: S-S-I Montross Jedi-ET
Matka: Mapel Wood Overtime Lonesome
Ojciec Matki: Pine-Tree Overtime P-ET
Matka Matki: Mapel Wood Ladd Leah P VG-86
MGGS: Tiger-Lily Ladd P-Red-ET PO
MMM: Mapel Wood M O M Lucy VG-86
02-02 2x 354d 31561m 4.7 1470f 3.1 973p

551HO03804 VINCE

CENA* 239 zł SEX

Reg: HO840003146616332 **UR:** 03/15/2018
RHA: 99% DMS: 561,456 aAa: 432 AB A1A2

04/2020	CDCB PRODUKCYJNE - GENOMIC			NM$ +710
Mleko	+1842	77%R	Fluid Merit $	+662
Tłuszcz	+51	-0.07%	Zaleta Sera $	+733
Białko	+67	+0.03%	Grazing Merit $	+679
Kom. Somat.	2.80	75%R	Dł. Ciąży +1	Płod. buh +2.9
Długow.	+6.4	74%R	Żywotność +2.5	Mastitis +1.2
Płod. Córek	+2.2	73%R	EFI 8.1% gEFI 10.1%	
Wsp. Zaciel. jał.	+4.5			
Wsp. Zaciel. krów	+4.3		0 Córek 0 Stad 100% US	

04/2020	ŁATWOŚĆ WYCIELEŃ		SCE 6.6 %
Łatwość Wycieleń Buhaja	6.6%	61%R	0 Obs
Łatwośc Wycieleń Córek	7.5%	57%R	0 Obs

04/2020	HA OCENA POKROJU		TPI +2861
PTAT +0.96 75%R UDC+0.72 FLC+0.48 BSC -0.40 0 D / 0 H			
Wzrost	+0.68	Wysoki	
Budowa	-0.31	Słaby	
Głębokość Ciała	-0.29	Płytki	
Typ Mleczny	+0.94	Lekki	
Nachylenie Zadu	-0.64	Uniesiony	
Szerokość Zadu	+0.78	Szeroki	
Tylne Nogi z Boku	+0.77	Łukowate	
Tylne Nogi z Tyłu	+0.36	Proste	
Ustawienie Racic	+0.57	Strome	
Indeks Nóg I Racic	+0.68	Wysoki	
Zaw. Przednie Wym.	+0.66	Mocne	
Zawiesz. Tylne Wym.	+1.28	Wysokie	
Szerokość Wymienia	+1.18	Szerokie	
Więzadło Środkowe	+0.30	Mocne	
Położenie Wymienia	+0.76	Płytkie	
Ust. Przed. Strzyków	+0.28	Wąskie	
Ust.Tylne Strzyków	+0.30	Wąskie	
Długość Strzyków	-1.23	Krótkie	

Delicious Hn Vince-ET TC
High Noon x Nominee x Robust

PŁODNOŚĆ
ZDROWIE + ODPORNOŚĆ
ŁATWE PORADY
ELITA GENOMOWA

Ojciec: Mr Detour High Noon-ET TL TV TD
Matka: Ms Delicious Nom 60028-ET
01-10 2x 305d 35560m 2.6 937f 3.1 1115p
Ojciec matki: De-Su Nominee-ET
Matka matki: Miss Ocd Robst Delicious-ET VG-87 GMD DOM
02-05 2x 365d 33780m 3.3 1121f 3.1 1047p
MGGS: Roylane Socra Robust-ET TR TV TL TD
MGGD: OCD Planet Danica-ET EX-93 DOM
03-01 3x 365d 39240m 3.5 1384f 3.0 1166p

AJAX

NI000842885908

ur. 28-05-2016

APOLLPXLADDP-REDXADVENT RED

INDEKS gPF **109**

CENA* 75 zł

Polled

30 MLN PLEMNIKÓW W SŁOMCE

PODINDEKSY

produkcyjny	pokroju	płodności	kom.somatyczne	długowieczność
98	125	87	117	112

PODINDEKS POKROJU

rama ciała	siła mleczności	nogi i racice	wymię	SCE łatwość wycieleń
117	111	101	130	8

WARTOŚCI HODOWLANE DLA CECH PRODUKCYJNYCH

mleko	białko kg	tłuszcz	białko	tłuszcz
217	1.6	6.5	-0,07	-0,03

WARTOŚCI HODOWLANE DLA CECH POKROJOWYCH 2020

POKRÓJ	WARTOŚĆ HODOWLANA		
Kaliber	110	mały	duży
Typ–budowa	124	niepożądany	pożądany
Nogi-racice	100	niepożądane	pożądane
Wymię	126	niepożądane	pożądane
Budowa ogólna	120	niepożądana	pożądana
Wysokość w krzyżu	115	niski	wysoki
Głębokość tułowia	103	płytki	głęboki
Szerokość klatki piersiowej	99	wąska	szeroka
Ustawienie zadu	111	uniesiony	spadzisty
Szerokość zadu	111	wąski	szeroki
Postawa nóg tyl. widok z boku	99	pionowa	podsiebna
Racice	102	długa prze.	krótka prze.
Postawa nóg tyl. widok z tyłu	100	iksowate	równoległe
Zawieszenie przed. wymienia	127	luźne	mocne
Zawieszenie tylne wymienia	125	niskie	wysokie
Więzadło środkowe wymienia	103	słabe	mocne
Położenie wymienia	129	niskie	wysokie
Szerokość wymienia	107	wąskie	szerokie
Ustawienie strzyków	107	szerokie	wąskie
Długość strzyków	91	krótkie	długie
Ustawienie strzyków tył	105	zewnętrzne	wewnętrzne
Charakter mleczny	114	ordynarny	szlachetny

BOOKING

NI000933831573

ur. 14-12-2016

FINDER X KINGBOY X MOGUL

INDEKS gPF **130**

CENA* 69 zł

30 MLN PLEMNIKÓW W SŁOMCE

PODINDEKSY

produkcyjny	pokroju	płodności	kom.somatyczne	długowieczność
114	135	91	123	138

PODINDEKS POKROJU

rama ciała	siła mleczności	nogi i racice	wymię	SCE łatwość wycieleń
107	118	123	132	8

WARTOŚCI HODOWLANE DLA CECH PRODUKCYJNYCH

mleko	białko kg	tłuszcz	białko	tłuszcz
457	19.1	27.5	0,05	0,11

WARTOŚCI HODOWLANE DLA CECH POKROJOWYCH 2020

POKRÓJ	WARTOŚĆ HODOWLANA		
Kaliber	106	mały	duży
Typ–budowa	131	niepożądany	pożądany
Nogi-racice	129	niepożądane	pożądane
Wymię	133	niepożądane	pożądane
Budowa ogólna	129	niepożądana	pożądana
Wysokość w krzyżu	116	niski	wysoki
Głębokość tułowia	117	płytki	głęboki
Szerokość klatki piersiowej	121	wąska	szeroka
Ustawienie zadu	83	uniesiony	spadzisty
Szerokość zadu	118	wąski	szeroki
Postawa nóg tyl. widok z boku	91	pionowa	podsiebna
Racice	119	długa prze.	krótka prze.
Postawa nóg tyl. widok z tyłu	129	iksowate	równoległe
Zawieszenie przed. wymienia	129	luźne	mocne
Zawieszenie tylne wymienia	119	niskie	wysokie
Więzadło środkowe wymienia	109	słabe	mocne
Położenie wymienia	129	niskie	wysokie
Szerokość wymienia	108	wąskie	szerokie
Ustawienie strzyków	114	szerokie	wąskie
Długość strzyków	120	krótkie	długie
Ustawienie strzyków tył	98	zewnętrzne	wewnętrzne
Charakter mleczny	110	ordynarny	szlachetny

CURRY

NI000932586254

ur. 17-02-2018

CHARLEY X DELTA 1427 X SUPERSIRE

INDEKS gPF **133**

CENA* 99 zł

30 MLN PLEMNIKÓW W SŁOMCE

PODINDEKSY

produkcyjny	pokroju	płodności	kom.somatyczne	długowieczność
125	112	122	114	136

PODINDEKS POKROJU

rama ciała	siła mleczności	nogi i racice	wymię	SCE łatwość wycieleń
96	105	99	118	7

WARTOŚCI HODOWLANE DLA CECH PRODUKCYJNYCH

mleko	białko kg	tłuszcz	białko	tłuszcz
1042	31,4	41,5	-0,03	-0,01

WARTOŚCI HODOWLANE DLA CECH POKROJOWYCH 2020

POKRÓJ	WARTOŚĆ HODOWLANA		
Kaliber	102	mały	duży
Typ–budowa	112	niepożądany	pożądany
Nogi-racice	104	niepożądane	pożądane
Wymię	120	niepożądane	pożądane
Budowa ogólna	114	niepożądana	pożądana
Wysokość w krzyżu	105	niski	wysoki
Głębokość tułowia	99	płytki	głęboki
Szerokość klatki piersiowej	96	wąska	szeroka
Ustawienie zadu	96	uniesiony	spadzisty
Szerokość zadu	93	wąski	szeroki
Postawa nóg tyl. widok z boku	99	pionowa	podsiebna
Racice	104	długa prze.	krótka prze.
Postawa nóg tyl. widok z tyłu	94	iksowate	równoległe
Zawieszenie przed. wymienia	114	luźne	mocne
Zawieszenie tylne wymienia	121	niskie	wysokie
Więzadło środkowe wymienia	108	słabe	mocne
Położenie wymienia	111	niskie	wysokie
Szerokość wymienia	106	wąskie	szerokie
Ustawienie strzyków	114	szerokie	wąskie
Długość strzyków	99	krótkie	długie
Ustawienie strzyków tył	109	zewnętrzne	wewnętrzne
Charakter mleczny	110	ordynarny	szlachetny

CAMELOT

De000540405512

ur. 25-06-2018

CAMERON X BATTLECRY X ANTON

INDEKS gPF **135**

CENA* 75 zł

30 MLN PLEMNIKÓW W SŁOMCE

PODINDEKSY

produkcyjny	pokroju	płodności	kom.somatyczne	długowieczność
124	128	106	115	132

PODINDEKS POKROJU

rama ciała	siła mleczności	nogi i racice	wymię	SCE łatwość wycieleń
115	121	115	125	6

WARTOŚCI HODOWLANE DLA CECH PRODUKCYJNYCH

mleko	białko kg	tłuszcz	białko	tłuszcz
1105	32,6	35.6	-0,04	-0.11

WARTOŚCI HODOWLANE DLA CECH POKROJOWYCH 2020

POKRÓJ	WARTOŚĆ HODOWLANA		
Kaliber	112	mały	duży
Typ–budowa	128	niepożądany	pożądany
Nogi-racice	120	niepożądane	pożądane
Wymię	127	niepożądane	pożądane
Budowa ogólna	128	niepożądana	pożądana
Wysokość w krzyżu	126	niski	wysoki
Głębokość tułowia	112	płytki	głęboki
Szerokość klatki piersiowej	114	wąska	szeroka
Ustawienie zadu	100	uniesiony	spadzisty
Szerokość zadu	103	wąski	szeroki
Postawa nóg tyl. widok z boku	102	pionowa	podsiebna
Racice	111	długa prze.	krótka prze.
Postawa nóg tyl. widok z tyłu	115	iksowate	równoległe
Zawieszenie przed. wymienia	121	luźne	mocne
Zawieszenie tylne wymienia	112	niskie	wysokie
Więzadło środkowe wymienia	106	słabe	mocne
Położenie wymienia	125	niskie	wysokie
Szerokość wymienia	106	wąskie	szerokie
Ustawienie strzyków	111	szerokie	wąskie
Długość strzyków	113	krótkie	długie
Ustawienie strzyków tył	101	zewnętrzne	wewnętrzne
Charakter mleczny	119	ordynarny	szlachetny

ELIAS

NI000649286946

ur. 25-07-2018

EUGENIOXMONTROSSXSUPERSIRE

INDEKS gPF **130**

CENA* 75 zł

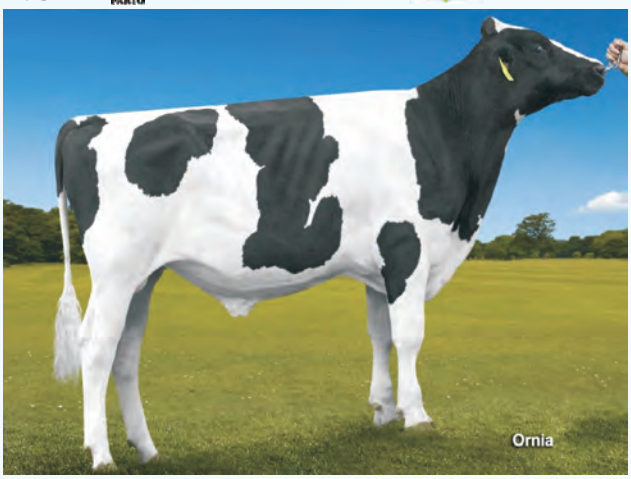

30 MLN PLEMNIKÓW W SŁOMCE

PODINDEKSY

produkcyjny	pokroju	płodności	kom.somatyczne	długowieczność
123	118	97	112	147

PODINDEKS POKROJU

rama ciała	siła mleczności	nogi i racice	wymię	SCE łatwość wycieleń
103	105	106	121	6

WARTOŚCI HODOWLANE DLA CECH PRODUKCYJNYCH

mleko	białko kg	tłuszcz	białko	tłuszcz
868	28,5	43,3	0,00	+0.09

WARTOŚCI HODOWLANE DLA CECH POKROJOWYCH 2020

POKRÓJ	WARTOŚĆ HODOWLANA		
Kaliber	103	mały	duży
Typ–budowa	116	niepożądany	pożądany
Nogi-racice	115	niepożądane	pożądane
Wymię	122	niepożądane	pożądane
Budowa ogólna	118	niepożądana	pożądana
Wysokość w krzyżu	107	niski	wysoki
Głębokość tułowia	101	płytki	głęboki
Szerokość klatki piersiowej	106	wąska	szeroka
Ustawienie zadu	94	uniesiony	spadzisty
Szerokość zadu	109	wąski	szeroki
Postawa nóg tyl. widok z boku	88	pionowa	podsiebna
Racice	110	długa prze.	krótka prze.
Postawa nóg tyl. widok z tyłu	106	iksowate	równoległe
Zawieszenie przed. wymienia	118	luźne	mocne
Zawieszenie tylne wymienia	121	niskie	wysokie
Więzadło środkowe wymienia	106	słabe	mocne
Położenie wymienia	115	niskie	wysokie
Szerokość wymienia	108	wąskie	szerokie
Ustawienie strzyków	106	szerokie	wąskie
Długość strzyków	111	krótkie	długie
Ustawienie strzyków tył	103	zewnętrzne	wewnętrzne
Charakter mleczny	104	ordynarny	szlachetny

GIGOLO

De000360817317

ur. 28-10-2017

GYMNAST X MISSOURI X NUMERO UNO

INDEKS gPF **132**

CENA* 85 zł

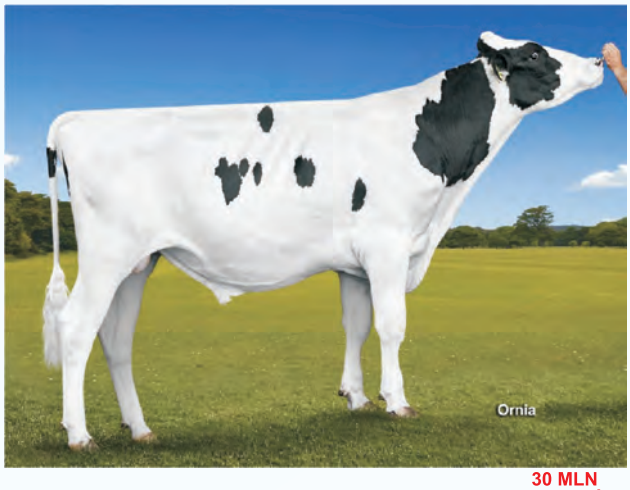

30 MLN PLEMNIKÓW W SŁOMCE

PODINDEKSY

produkcyjny	pokroju	płodności	kom.somatyczne	długowieczność
126	124	103	115	123

PODINDEKS POKROJU

rama ciała	siła mleczności	nogi i racice	wymię	SCE łatwość wycieleń
109	114	108	125	7

WARTOŚCI HODOWLANE DLA CECH PRODUKCYJNYCH

mleko	białko kg	tłuszcz	białko	tłuszcz
522	32.8	44.8	0,20	0,29

WARTOŚCI HODOWLANE DLA CECH POKROJOWYCH 2020

POKRÓJ	WARTOŚĆ HODOWLANA		
Kaliber	112	mały	duży
Typ–budowa	122	niepożądany	pożądany
Nogi-racice	122	niepożądane	pożądane
Wymię	121	niepożądane	pożądane
Budowa ogólna	121	niepożądana	pożądana
Wysokość w krzyżu	117	niski	wysoki
Głębokość tułowia	105	płytki	głęboki
Szerokość klatki piersiowej	105	wąska	szeroka
Ustawienie zadu	94	uniesiony	spadzisty
Szerokość zadu	113	wąski	szeroki
Postawa nóg tyl. widok z boku	98	pionowa	podsiebna
Racice	102	długa prze.	krótka prze.
Postawa nóg tyl. widok z tyłu	115	iksowate	równoległe
Zawieszenie przed. wymienia	118	luźne	mocne
Zawieszenie tylne wymienia	118	niskie	wysokie
Więzadło środkowe wymienia	106	słabe	mocne
Położenie wymienia	120	niskie	wysokie
Szerokość wymienia	110	wąskie	szerokie
Ustawienie strzyków	118	szerokie	wąskie
Długość strzyków	108	krótkie	długie
Ustawienie strzyków tył	123	zewnętrzne	wewnętrzne
Charakter mleczny	116	ordynarny	szlachetny

HEROE

De000667098831

ur. 23-04-2017

SUPERHERO X BALISTO X SNOWMAN

INDEKS gPF **130**

CENA* 75 zł

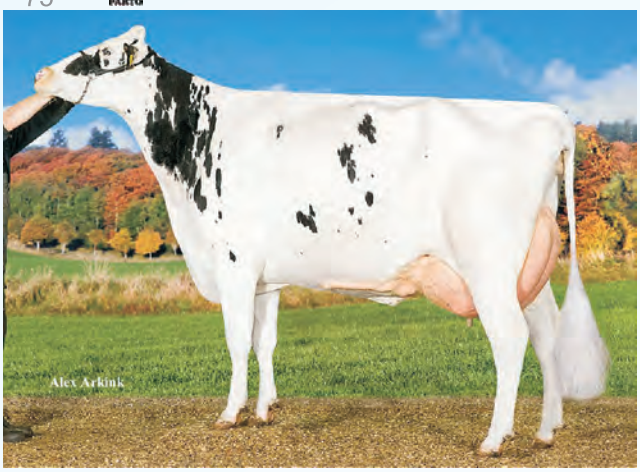

30 MLN PLEMNIKÓW W SŁOMCE

PODINDEKSY

produkcyjny	pokroju	płodności	kom.somatyczne	długowieczność
128	117	94	112	135

PODINDEKS POKROJU

rama ciała	siła mleczności	nogi i racice	wymię	SCE łatwość wycieleń
109	113	106	116	7

WARTOŚCI HODOWLANE DLA CECH PRODUKCYJNYCH

mleko	białko kg	tłuszcz	białko	tłuszcz
710	32,0	53,8	0,11	0,30

WARTOŚCI HODOWLANE DLA CECH POKROJOWYCH 2019

POKRÓJ	WARTOŚĆ HODOWLANA		
Kaliber	109	mały	duży
Typ–budowa	119	niepożądany	pożądany
Nogi-racice	113	niepożądane	pożądane
Wymię	119	niepożądane	pożądane
Budowa ogólna	119	niepożądana	pożądana
Wysokość w krzyżu	114	niski	wysoki
Głębokość tułowia	115	płytki	głęboki
Szerokość klatki piersiowej	112	wąska	szeroka
Ustawienie zadu	93	uniesiony	spadzisty
Szerokość zadu	114	wąski	szeroki
Postawa nóg tyl. widok z boku	109	pionowa	podsiebna
Racice	107	długa prze.	krótka prze.
Postawa nóg tyl. widok z tyłu	104	iksowate	równoległe
Zawieszenie przed. wymienia	114	luźne	mocne
Zawieszenie tylne wymienia	119	niskie	wysokie
Więzadło środkowe wymienia	108	słabe	mocne
Położenie wymienia	109	niskie	wysokie
Szerokość wymienia	105	wąskie	szerokie
Ustawienie strzyków	106	szerokie	wąskie
Długość strzyków	106	krótkie	długie
Ustawienie strzyków tył	104	zewnętrzne	wewnętrzne
Charakter mleczny	108	ordynarny	szlachetny

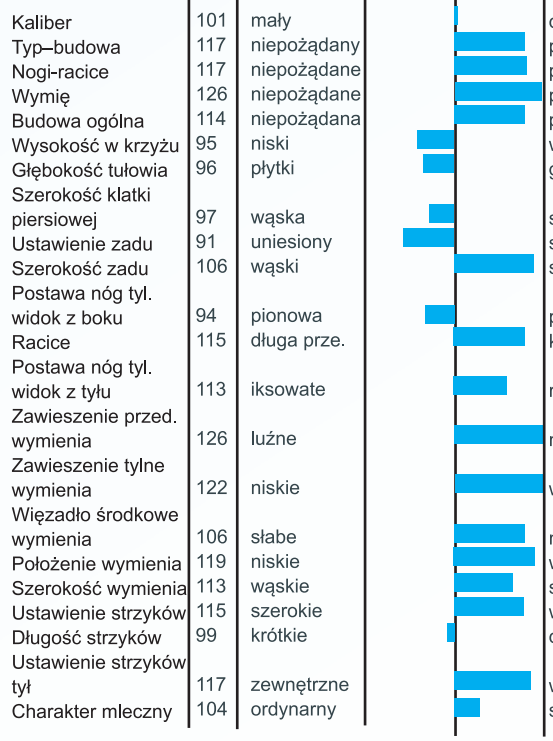

JEFE

De001305400714

ur. 10-02-2017

JETSET X FERGUS X SUPERSIRE

INDEKS gPF **131**

CENA* 75 zł

30 MLN PLEMNIKÓW W SŁOMCE

PODINDEKSY

produkcyjny	pokroju	płodności	kom.somatyczne	długowieczność
122	124	99	115	135

PODINDEKS POKROJU

rama ciała	siła mleczności	nogi i racice	wymię	SCE łatwość wycieleń
93	100	114	127	9

WARTOŚCI HODOWLANE DLA CECH PRODUKCYJNYCH

mleko	białko kg	tłuszcz	białko	tłuszcz
1209	30,2	30,8	-0,10	-0,21

WARTOŚCI HODOWLANE DLA CECH POKROJOWYCH 2019

POKRÓJ	WARTOŚĆ HODOWLANA		
Kaliber	101	mały	duży
Typ–budowa	117	niepożądany	pożądany
Nogi-racice	117	niepożądane	pożądane
Wymię	126	niepożądane	pożądane
Budowa ogólna	114	niepożądana	pożądana
Wysokość w krzyżu	95	niski	wysoki
Głębokość tułowia	96	płytki	głęboki
Szerokość klatki piersiowej	97	wąska	szeroka
Ustawienie zadu	91	uniesiony	spadzisty
Szerokość zadu	106	wąski	szeroki
Postawa nóg tyl. widok z boku	94	pionowa	podsiebna
Racice	115	długa prze.	krótka prze.
Postawa nóg tyl. widok z tyłu	113	iksowate	równoległe
Zawieszenie przed. wymienia	126	luźne	mocne
Zawieszenie tylne wymienia	122	niskie	wysokie
Więzadło środkowe wymienia	106	słabe	mocne
Położenie wymienia	119	niskie	wysokie
Szerokość wymienia	113	wąskie	szerokie
Ustawienie strzyków	115	szerokie	wąskie
Długość strzyków	99	krótkie	długie
Ustawienie strzyków tył	117	zewnętrzne	wewnętrzne
Charakter mleczny	104	ordynarny	szlachetny

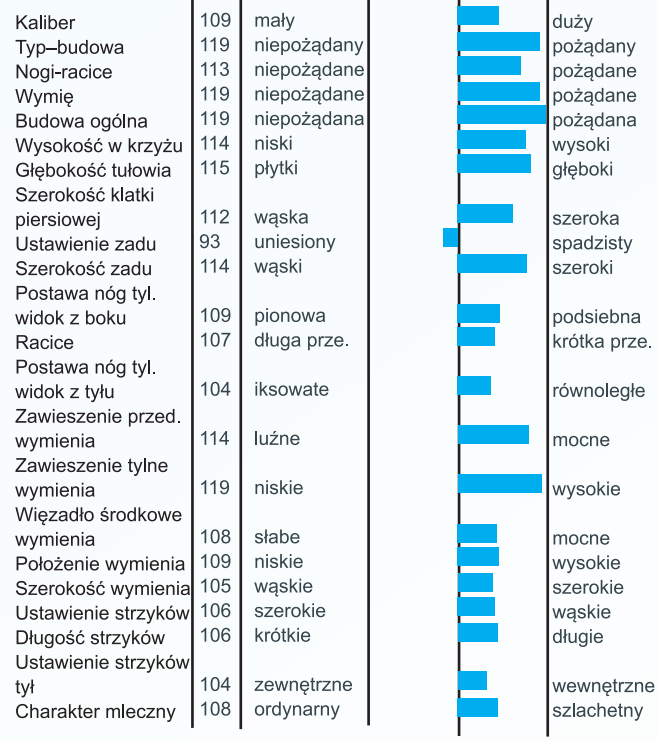

MASSAI

ESPM1703845010

ur. 2013-08-09

INDEKS gPF 113

MASSEY X BEACON X PLANET

CENA* 75 zł

30 MLN PLEMNIKÓW W SŁOMCE

PODINDEKSY

produkcyjny	pokroju	płodności	kom.somatyczne	długowieczność
116	106	104	98	104

PODINDEKS POKROJU

rama ciała	siła mleczności	nogi i racice	wymię	SCE łatwość wycieleń
111	111	94	107	6

WARTOŚCI HODOWLANE DLA CECH PRODUKCYJNYCH

mleko	białko kg	tłuszcz	białko	tłuszcz
725	25,2	19,3	0,02	-0,13

WARTOŚCI HODOWLANE DLA CECH POKROJOWYCH 2019

POKRÓJ	WARTOŚĆ HODOWLANA		
Kaliber	106	mały	duży
Typ–budowa	103	niepożądany	pożądany
Nogi-racice	94	niepożądane	pożądane
Wymię	108	niepożądane	pożądane
Budowa ogólna	104	niepożądana	pożądana
Wysokość w krzyżu	108	niski	wysoki
Głębokość tułowia	109	płytki	głęboki
Szerokość klatki piersiowej	117	wąska	szeroka
Ustawienie zadu	106	uniesiony	spadzisty
Szerokość zadu	108	wąski	szeroki
Postawa nóg tyl. widok z boku	108	pionowa	podsiebna
Racice	93	długa prze.	krótka prze.
Postawa nóg tyl. widok z tyłu	100	iksowate	równoległe
Zawieszenie przed. wymienia	106	luźne	mocne
Zawieszenie tylne wymienia	109	niskie	wysokie
Więzadło środkowe wymienia	95	słabe	mocne
Położenie wymienia	102	niskie	wysokie
Szerokość wymienia	114	wąskie	szerokie
Ustawienie strzyków	104	szerokie	wąskie
Długość strzyków	102	krótkie	długie
Ustawienie strzyków tył	101	zewnętrzne	wewnętrzne
Charakter mleczny	105	ordynarny	szlachetny

MOCCA

De000538895079

ur. 25-12-2015

INDEKS gPF 129

SUPERSHOT X BOSS X SHAMROCK

CENA* 75 zł

30 MLN PLEMNIKÓW W SŁOMCE

PODINDEKSY

produkcyjny	pokroju	płodności	kom.somatyczne	długowieczność
125	116	109	105	131

PODINDEKS POKROJU

rama ciała	siła mleczności	nogi i racice	wymię	SCE łatwość wycieleń
105	108	110	114	3

WARTOŚCI HODOWLANE DLA CECH PRODUKCYJNYCH

mleko	białko kg	tłuszcz	białko	tłuszcz
861	33,2	36,4	0,06	0,01

WARTOŚCI HODOWLANE DLA CECH POKROJOWYCH 2019

POKRÓJ	WARTOŚĆ HODOWLANA		
Kaliber	110	mały	duży
Typ–budowa	113	niepożądany	pożądany
Nogi-racice	123	niepożądane	pożądane
Wymię	115	niepożądane	pożądane
Budowa ogólna	111	niepożądana	pożądana
Wysokość w krzyżu	105	niski	wysoki
Głębokość tułowia	104	płytki	głęboki
Szerokość klatki piersiowej	113	wąska	szeroka
Ustawienie zadu	96	uniesiony	spadzisty
Szerokość zadu	107	wąski	szeroki
Postawa nóg tyl. widok z boku	98	pionowa	podsiebna
Racice	102	długa prze.	krótka prze.
Postawa nóg tyl. widok z tyłu	120	iksowate	równoległe
Zawieszenie przed. wymienia	111	luźne	mocne
Zawieszenie tylne wymienia	112	niskie	wysokie
Więzadło środkowe wymienia	112	słabe	mocne
Położenie wymienia	104	niskie	wysokie
Szerokość wymienia	109	wąskie	szerokie
Ustawienie strzyków	119	szerokie	wąskie
Długość strzyków	109	krótkie	długie
Ustawienie strzyków tył	121	zewnętrzne	wewnętrzne
Charakter mleczny	104	ordynarny	szlachetny

POKER

Es0103443359

ur. 15-07-2011

INDEKS gPF 112

PLANET X COLBY X OMAN

CENA* 65 zł

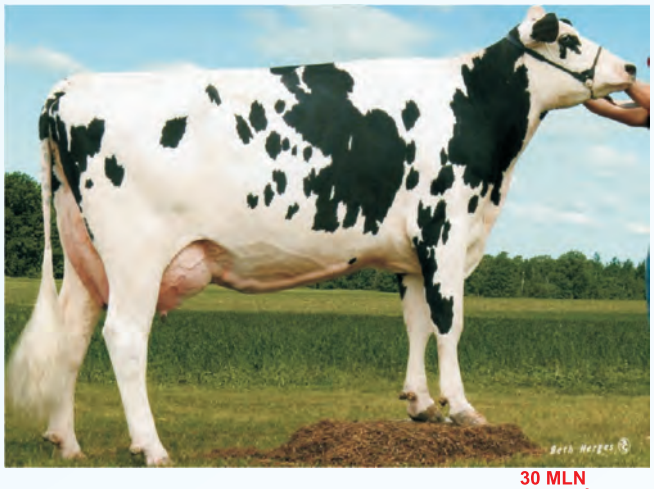

30 MLN PLEMNIKÓW W SŁOMCE

PODINDEKSY

produkcyjny	pokroju	płodności	kom.somatyczne	długowieczność
116	108	102	91	101

PODINDEKS POKROJU

rama ciała	siła mleczności	nogi i racice	wymię	SCE łatwość wycieleń
114	108	100	107	6

WARTOŚCI HODOWLANE DLA CECH PRODUKCYJNYCH

mleko	białko kg	tłuszcz	białko	tłuszcz
1176	25,2	21,4	-0,15	-0,31

WARTOŚCI HODOWLANE DLA CECH POKROJOWYCH 2019

POKRÓJ	WARTOŚĆ HODOWLANA		
Kaliber	102	mały	duży
Typ–budowa	105	niepożądany	pożądany
Nogi-racice	99	niepożądane	pożądane
Wymię	107	niepożądane	pożądane
Budowa ogólna	105	niepożądana	pożądana
Wysokość w krzyżu	110	niski	wysoki
Głębokość tułowia	100	płytki	głęboki
Szerokość klatki piersiowej	107	wąska	szeroka
Ustawienie zadu	114	uniesiony	spadzisty
Szerokość zadu	115	wąski	szeroki
Postawa nóg tyl. widok z boku	101	pionowa	podsiebna
Racice	100	długa prze.	krótka prze.
Postawa nóg tyl. widok z tyłu	98	iksowate	równoległe
Zawieszenie przed. wymienia	99	luźne	mocne
Zawieszenie tylne wymienia	107	niskie	wysokie
Więzadło środkowe wymienia	108	słabe	mocne
Położenie wymienia	98	niskie	wysokie
Szerokość wymienia	111	wąskie	szerokie
Ustawienie strzyków	113	szerokie	wąskie
Długość strzyków	81	krótkie	długie
Ustawienie strzyków tył	114	zewnętrzne	wewnętrzne
Charakter mleczny	107	ordynarny	szlachetny

MORENO

NI000766252817

Ur.13-12-2016

INDEKS gPF 127

MONTANA X COMMANDER X SUPERSIRE

CENA* 99 zł

30 MLN PLEMNIKÓW W SŁOMCE

PODINDEKSY

produkcyjny	pokroju	płodności	kom.somatyczne	długowieczność
123	120	89	114	134

PODINDEKS POKROJU

rama ciała	siła mleczności	nogi i racice	wymię	SCE łatwość wycieleń
108	113	100	125	6

WARTOŚCI HODOWLANE DLA CECH PRODUKCYJNYCH

mleko	białko kg	tłuszcz	białko	tłuszcz
673	27,9	42,1	0,07	0,18

WARTOŚCI HODOWLANE DLA CECH POKROJOWYCH 2019

POKRÓJ	WARTOŚĆ HODOWLANA		
Kaliber	105	mały	duży
Typ–budowa	122	niepożądany	pożądany
Nogi-racice	106	niepożądane	pożądane
Wymię	125	niepożądane	pożądane
Budowa ogólna	120	niepożądana	pożądana
Wysokość w krzyżu	116	niski	wysoki
Głębokość tułowia	104	płytki	głęboki
Szerokość klatki piersiowej	108	wąska	szeroka
Ustawienie zadu	98	uniesiony	spadzisty
Szerokość zadu	107	wąski	szeroki
Postawa nóg tyl. widok z boku	98	pionowa	podsiebna
Racice	106	długa prze.	krótka prze.
Postawa nóg tyl. widok z tyłu	93	iksowate	równoległe
Zawieszenie przed. wymienia	122	luźne	mocne
Zawieszenie tylne wymienia	117	niskie	wysokie
Więzadło środkowe wymienia	112	słabe	mocne
Położenie wymienia	119	niskie	wysokie
Szerokość wymienia	105	wąskie	szerokie
Ustawienie strzyków	115	szerokie	wąskie
Długość strzyków	102	krótkie	długie
Ustawienie strzyków tył	113	zewnętrzne	wewnętrzne
Charakter mleczny	113	ordynarny	szlachetny

SADDO

NI000663498868

ur. 11-10-2017

SALVATORE X NUGGET X SUPERSIRE

INDEKS gPF **130**

CENA* 75 zł

30 MLN PLEMNIKÓW W SŁOMCE

PODINDEKSY

produkcyjny	pokroju	płodności	kom.somatyczne	długowieczność
123	123	93	118	136

PODINDEKS POKROJU

rama ciała	siła mleczności	nogi i racice	wymię	SCE łatwość wycieleń
101	101	117	123	6

WARTOŚCI HODOWLANE DLA CECH PRODUKCYJNYCH

mleko	białko kg	tłuszcz	białko	tłuszcz
918	30,3	38,0	0,01	0,01

WARTOŚCI HODOWLANE DLA CECH POKROJOWYCH 2019

POKRÓJ	WARTOŚĆ HODOWLANA		
Kaliber	104	mały	duży
Typ–budowa	117	niepożądany	pożądany
Nogi-racice	133	niepożądane	pożądane
Wymię	121	niepożądane	pożądane
Budowa ogólna	114	niepożądana	pożądana
Wysokość w krzyżu	99	niski	wysoki
Głębokość tułowia	96	płytki	głęboki
Szerokość klatki piersiowej	105	wąska	szeroka
Ustawienie zadu	99	uniesiony	spadzisty
Szerokość zadu	103	wąski	szeroki
Postawa nóg tyl. widok z boku	80	pionowa	podsiebna
Racice	119	długa prze.	krótka prze.
Postawa nóg tyl. widok z tyłu	122	iksowate	równoległe
Zawieszenie przed. wymienia	122	luźne	mocne
Zawieszenie tylne wymienia	121	niskie	wysokie
Więzadło środkowe wymienia	108	słabe	mocne
Położenie wymienia	113	niskie	wysokie
Szerokość wymienia	106	wąskie	szerokie
Ustawienie strzyków	124	szerokie	wąskie
Długość strzyków	101	krótkie	długie
Ustawienie strzyków tył	117	zewnętrzne	wewnętrzne
Charakter mleczny	101	ordynarny	szlachetny

SANTI

DEU000122523969

ur. 2017-07-01

SALVATORE X SILVER X SUPERSIRE

INDEKS gPF **134**

CENA* 99 zł

30 MLN PLEMNIKÓW W SŁOMCE

PODINDEKSY

produkcyjny	pokroju	płodności	kom.somatyczne	długowieczność
133	115	96	119	137

PODINDEKS POKROJU

rama ciała	siła mleczności	nogi i racice	wymię	SCE łatwość wycieleń
111	119	110	110	6

WARTOŚCI HODOWLANE DLA CECH PRODUKCYJNYCH

mleko	białko kg	tłuszcz	białko	tłuszcz
1198	40,7	53,3	0,02	0,05

WARTOŚCI HODOWLANE DLA CECH POKROJOWYCH 2019

POKRÓJ	WARTOŚĆ HODOWLANA		
Kaliber	106	mały	duży
Typ–budowa	116	niepożądany	pożądany
Nogi-racice	117	niepożądane	pożądane
Wymię	110	niepożądane	pożądane
Budowa ogólna	117	niepożądana	pożądana
Wysokość w krzyżu	116	niski	wysoki
Głębokość tułowia	121	płytki	głęboki
Szerokość klatki piersiowej	112	wąska	szeroka
Ustawienie zadu	99	uniesiony	spadzisty
Szerokość zadu	106	wąski	szeroki
Postawa nóg tyl. widok z boku	88	pionowa	podsiebna
Racice	111	długa prze.	krótka prze.
Postawa nóg tyl. widok z tyłu	114	iksowate	równoległe
Zawieszenie przed. wymienia	102	luźne	mocne
Zawieszenie tylne wymienia	111	niskie	wysokie
Więzadło środkowe wymienia	112	słabe	mocne
Położenie wymienia	102	niskie	wysokie
Szerokość wymienia	110	wąskie	szerokie
Ustawienie strzyków	115	szerokie	wąskie
Długość strzyków	107	krótkie	długie
Ustawienie strzyków tył	112	zewnętrzne	wewnętrzne
Charakter mleczny	116	ordynarny	szlachetny

SAXOFON

De000666644448

ur. 30-06-2015

SUPERSHOT X CASHMONEY X GERARD

INDEKS gPF **130**

CENA* 72 zł

30 MLN PLEMNIKÓW W SŁOMCE

PODINDEKSY

produkcyjny	pokroju	płodności	kom.somatyczne	długowieczność
128	119	99	107	126

PODINDEKS POKROJU

rama ciała	siła mleczności	nogi i racice	wymię	SCE łatwość wycieleń
111	113	112	116	7

WARTOŚCI HODOWLANE DLA CECH PRODUKCYJNYCH

mleko	białko kg	tłuszcz	białko	tłuszcz
1102	36,4	41,5	0,01	-0,04

WARTOŚCI HODOWLANE DLA CECH POKROJOWYCH 2019

POKRÓJ	WARTOŚĆ HODOWLANA		
Kaliber	108	mały	duży
Typ–budowa	116	niepożądany	pożądany
Nogi-racice	118	niepożądane	pożądane
Wymię	115	niepożądane	pożądane
Budowa ogólna	116	niepożądana	pożądana
Wysokość w krzyżu	109	niski	wysoki
Głębokość tułowia	106	płytki	głęboki
Szerokość klatki piersiowej	107	wąska	szeroka
Ustawienie zadu	105	uniesiony	spadzisty
Szerokość zadu	107	wąski	szeroki
Postawa nóg tyl. widok z boku	102	pionowa	podsiebna
Racice	111	długa prze.	krótka prze.
Postawa nóg tyl. widok z tyłu	109	iksowate	równoległe
Zawieszenie przed. wymienia	111	luźne	mocne
Zawieszenie tylne wymienia	117	niskie	wysokie
Więzadło środkowe wymienia	111	słabe	mocne
Położenie wymienia	106	niskie	wysokie
Szerokość wymienia	111	wąskie	szerokie
Ustawienie strzyków	114	szerokie	wąskie
Długość strzyków	98	krótkie	długie
Ustawienie strzyków tył	123	zewnętrzne	wewnętrzne
Charakter mleczny	114	ordynarny	szlachetny

SPRI

ESPM1704321133

ur. 08-04-2016

SPRING X SUPERSIRE X BEACON

INDEKS gPF **137**

CENA* 109 zł

30 MLN PLEMNIKÓW W SŁOMCE

PODINDEKSY

produkcyjny	pokroju	płodności	kom.somatyczne	długowieczność
128	123	110	116	138

PODINDEKS POKROJU

rama ciała	siła mleczności	nogi i racice	wymię	SCE łatwość wycieleń
116	108	107	124	8

WARTOŚCI HODOWLANE DLA CECH PRODUKCYJNYCH

mleko	białko kg	tłuszcz	białko	tłuszcz
1044	31,3	53,9	-0,03	0,13

WARTOŚCI HODOWLANE DLA CECH POKROJOWYCH 2019

POKRÓJ	WARTOŚĆ HODOWLANA		
Kaliber	105	mały	duży
Typ–budowa	115	niepożądany	pożądany
Nogi-racice	111	niepożądane	pożądane
Wymię	123	niepożądane	pożądane
Budowa ogólna	112	niepożądana	pożądana
Wysokość w krzyżu	105	niski	wysoki
Głębokość tułowia	109	płytki	głęboki
Szerokość klatki piersiowej	118	wąska	szeroka
Ustawienie zadu	107	uniesiony	spadzisty
Szerokość zadu	115	wąski	szeroki
Postawa nóg tyl. widok z boku	84	pionowa	podsiebna
Racice	112	długa prze.	krótka prze.
Postawa nóg tyl. widok z tyłu	109	iksowate	równoległe
Zawieszenie przed. wymienia	118	luźne	mocne
Zawieszenie tylne wymienia	118	niskie	wysokie
Więzadło środkowe wymienia	103	słabe	mocne
Położenie wymienia	121	niskie	wysokie
Szerokość wymienia	110	wąskie	szerokie
Ustawienie strzyków	113	szerokie	wąskie
Długość strzyków	101	krótkie	długie
Ustawienie strzyków tył	114	zewnętrzne	wewnętrzne
Charakter mleczny	107	ordynarny	szlachetny

SUMMER

NI000677751681

ur. 16-08-2017

SUPERHERO X MONTROSS X NUMERO UNO

INDEKS gPF **130**

CENA* 75 zł

30 MLN PLEMNIKÓW W SŁOMCE

PODINDEKSY

produkcyjny	pokroju	płodności	kom.somatyczne	długowieczność
125	121	103	97	138

PODINDEKS POKROJU

rama ciała	siła mleczności	nogi i racice	wymię	SCE łatwość wycieleń
113	113	101	124	8

WARTOŚCI HODOWLANE DLA CECH PRODUKCYJNYCH

mleko	białko kg	tłuszcz	białko	tłuszcz
1060	33,6	36,1	-0,01	-0,08

WARTOŚCI HODOWLANE DLA CECH POKROJOWYCH 2019

POKRÓJ	WARTOŚĆ HODOWLANA		
Kaliber	107	mały	duży
Typ–budowa	122	niepożądany	pożądany
Nogi-racice	116	niepożądane	pożądane
Wymię	126	niepożądane	pożądane
Budowa ogólna	121	niepożądana	pożądana
Wysokość w krzyżu	113	niski	wysoki
Głębokość tułowia	103	płytki	głęboki
Szerokość klatki piersiowej	103	wąska	szeroka
Ustawienie zadu	106	uniesiony	spadzisty
Szerokość zadu	108	wąski	szeroki
Postawa nóg tyl. widok z boku	93	pionowa	podsiebna
Racice	102	długa prze.	krótka prze.
Postawa nóg tyl. widok z tyłu	104	iksowate	równoległe
Zawieszenie przed. wymienia	118	luźne	mocne
Zawieszenie tylne wymienia	125	niskie	wysokie
Więzadło środkowe wymienia	124	słabe	mocne
Położenie wymienia	114	niskie	wysokie
Szerokość wymienia	102	wąskie	szerokie
Ustawienie strzyków	108	szerokie	wąskie
Długość strzyków	98	krótkie	długie
Ustawienie strzyków tył	117	zewnętrzne	wewnętrzne
Charakter mleczny	116	ordynarny	szlachetny

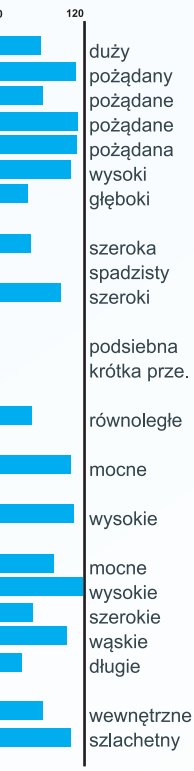

SUBWAY

ESPM1704369628

ur. 16-11-2016

SUPERSTAR X TOUCHDOWN X BEACON

INDEKS gPF **130**

CENA* 75 zł

30 MLN PLEMNIKÓW W SŁOMCE

PODINDEKSY

produkcyjny	pokroju	płodności	kom.somatyczne	długowieczność
128	119	105	109	120

PODINDEKS POKROJU

rama ciała	siła mleczności	nogi i racice	wymię	SCE łatwość wycieleń
122	118	102	128	8

WARTOŚCI HODOWLANE DLA CECH PRODUKCYJNYCH

mleko	białko kg	tłuszcz	białko	tłuszcz
1286	35,7	44,2	-0,07	0,10

WARTOŚCI HODOWLANE DLA CECH POKROJOWYCH 2019

POKRÓJ	WARTOŚĆ HODOWLANA		
Kaliber	110	mały	duży
Typ–budowa	121	niepożądany	pożądany
Nogi-racice	106	niepożądane	pożądane
Wymię	116	niepożądane	pożądane
Budowa ogólna	124	niepożądana	pożądana
Wysokość w krzyżu	123	niski	wysoki
Głębokość tułowia	109	płytki	głęboki
Szerokość klatki piersiowej	112	wąska	szeroka
Ustawienie zadu	104	uniesiony	spadzisty
Szerokość zadu	122	wąski	szeroki
Postawa nóg tyl. widok z boku	93	pionowa	podsiebna
Racice	107	długa prze.	krótka prze.
Postawa nóg tyl. widok z tyłu	99	iksowate	równoległe
Zawieszenie przed. wymienia	107	luźne	mocne
Zawieszenie tylne wymienia	115	niskie	wysokie
Więzadło środkowe wymienia	116	słabe	mocne
Położenie wymienia	114	niskie	wysokie
Szerokość wymienia	111	wąskie	szerokie
Ustawienie strzyków	108	szerokie	wąskie
Długość strzyków	107	krótkie	długie
Ustawienie strzyków tył	109	zewnętrzne	wewnętrzne
Charakter mleczny	116	ordynarny	szlachetny

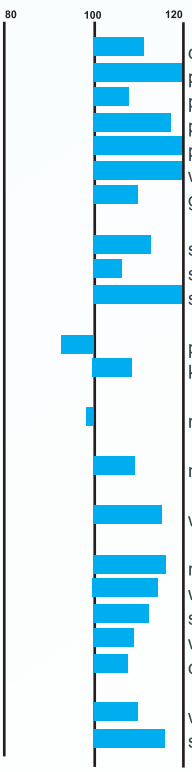

LIMOUSIN

GAMIN

LIMOUSIN
NR:FR 1935129486
Data urodzenia:23-09-2011

CENA*
29 zł

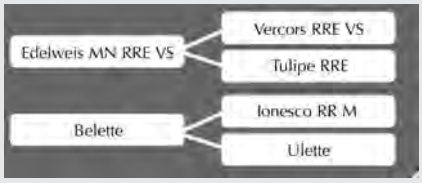

- wysokie przyrosty
- mocne umięśnienie
- łatwe porody

LIMOUSIN

DAHLIA

LIMOUSIN
NR:FR1933429092
Data urodznia: 17-11-2008

CENA*
29 zł

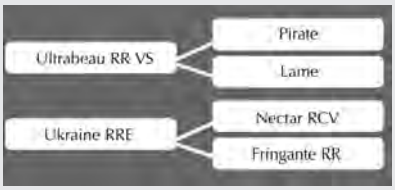

- dobra płodność buhaja
- potomstwo cechuje się szybkim tempem wzrostu
- bardzo łatwe porody

SIMMENTAL

DERREEN HARRY

SIMMENTAL
NR:IE271055590825
Data urodzenia:03-09-2016

CENA*
32 zł

- dobra płodność buhaja
- bardzo wysokie przyrosty
- mocne umięśnienie

CHAROLAIS

SCARDAUNE MARK

CHAROLAIS
NR:CHAIRLM271886750379
Data urodzenia:2016-09-12

CENA*
29 zł

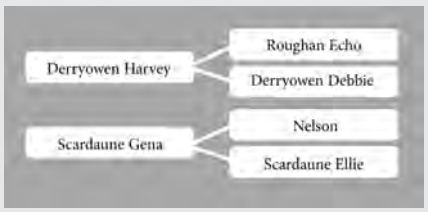

	PTA
Łatwość wycieleń	6,1
Waga tuszy(kg)	41
Umięśnienie	118
Kościec	122,5

- łatwe porody
- szlachetna budowa ciała
- przekazuje potomstwu wysokie przyrosty

PIEMONTESE

NATICO

PIEMONTESE
NR:NL537330410
Data urodzenia:20/10/2011

CENA*
29 zł

30 MLN PLEMNIKÓW W SŁOMCE

P. NATALE - IT001990150199
Ab. GOLFO - IT004902509703
Ab. GIBBOSA - IT001900109338
M. CORNELIA 104 - NL476227727
Ab. JACCO - NL390975199
Ab. CORNELIA 78 - NI261516124

Wycena

120 dni	183kg
210 dni	295kg
365 dni	462kg
Przyrost dzienny	1814gr

- Łatwe porody (7)
- Przekazuje szlachetną budowę i mocne nogi
- Duże przyrosty i szybkie tempo wzrostu

ROCOURT

BELGIAN BLUE
NR:BE856787916
Data urodzenia:12-03-2016

CENA*
29 zł

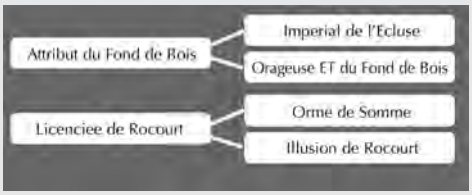

- łatwe porody
- bardzo dobra płodność
- szlachetna budowa ciała

RED PERFECTION

Angus Czerwony
NR:IE221336061663
Data urodznia: 27-04-2017

CENA*
29 zł

- szlachetna budowa ciała
-bardzo mocne nogi
- łatwe porody

SILAN

LIMOUSIN/ ANGUS/ SIMENTAL
NR:CH900.6000.0000.9

CENA*
29 zł

BARDZO WYSOKA SKUTECZNOŚĆ INSEMINACJI

3X1

WESTELLEN DIEGO M734

ANGUS
NR:AANIRLM151801020734
Data urodzenia:2012-09-29

CENA*
29 zł

	PTA
Łatwość wycieleń	2,7
Waga tuszy(kg)	7
Umięśnienie	116
Kościec	101

- wysokie przyrosty
- mocne umięśnienie
- łatwe porody

TRILLICK GEORGE {HYF}

HEREFORD
NR: HERIRLM251104771448
Data urodzenia: 2013-09-20

CENA*
29 zł

	PTA
Łatwość wycieleń	3,2
Waga tuszy(kg)	6
Umięśnienie	95
Kościec	99

- dobra płodność buhaja
- łatwe porody
- szybkie tempo wzrostu

MONTEBELIARD

CROCKET

MONTEBELIARD

NR: Fr7034632469

Data urodzenia: 03.02.2007

CENA* 45 zł

PRODUKCJA

INEL	białko (kg)	tłuszcz (kg)	białko (%)	tłuszcz (%)	Mleko (kg)
+4	+3	+14	-0,12	-0,01	+374

CECHY FUNKCJONALNE

SZYBKOŚĆ DOJU	TEMPERAMENT	ŁATWOŚĆ WYCIELEŃ	ŁATWOŚĆ WY. CÓREK
107	106	88	89

ZDROWOTNOŚĆ WYMIENIA	0,1
SYNTESA PŁODNOŚĆ	-1,1
DŁUGOWIECZNOŚĆ	0

MONTBELIARD

UNISTAR

MONTBELIARD

NR:FR9023880483

Data urodzenia:05/12/2003

CENA* 45 zł

PRODUKCJA

INEL	białko (kg)	tłuszcz (kg)	białko (%)	tłuszcz (%)	Mleko (kg)
-22	-14	-23	-0,26	-0,41	+216

CECHY FUNKCJONALNE

SZYBKOŚĆ DOJU	TEMPERAMENT	ŁATWOŚĆ WYCIELEŃ	ŁATWOŚĆ WY. CÓREK
116	84	87	91

ZDROWOTNOŚĆ WYMIENIA	0,1
SYNTESA PŁODNOŚĆ	0,7
DŁUGOWIECZNOŚĆ	0,6

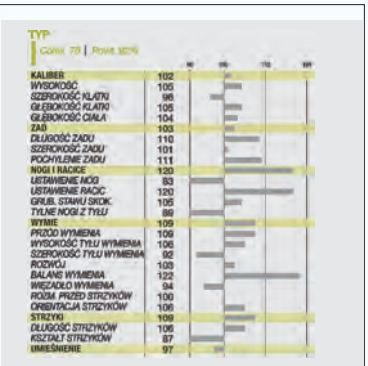

BLONDE

SILVERWOOD MARK

BLONDE

NR:BAQGBRM942210313425

Data urodznia: 2016-04-27

CENA* 29 zł

	PTA
Łatwość wycieleń	4,3
Waga tuszy(kg)	27
Umięśnienie	-
Kościec	-

- dobra płodność buhaja
- potomstwo cechuje się szybkim tempem wzrostu

CHAROLAIS

CLOUGHBRACK NAVARONE

CHAROLAIS

NR:IE72223804250451

Data urodznia: 01-07-2017

CENA* 29 zł

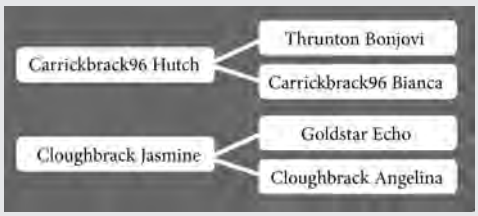

- dobra płodność buhaja
- potomstwo cechuje się szybkim tempem wzrostu

ANGUS CZERWONY

D.R.ENDA

ANGUS CZERWONY

NR:IRLM2017500991739

Data urodznia: 28-05-2018

CENA* 29 zł

- dobra płodność buhaja
- potomstwo cechuje się szybkim tempem wzrostu
- łatwość wycieleń 8

LORD

ANGUS CZERWONY

NR:NL885243310
Data urodzenia:23/09/2016

CENA* 29 zł

30 MLN PLEMNIKÓW W SŁOMCE

P. RED SIX MILE GRAND SLAM 13OZ - 1689128(CA)40
Ab. RED VGW GAME PLAM 816 - 1543287(CA)
Ab. RED SIX MILE REBECCA 216X - 1573599(RA)
M. WINDY GOWL RED LADY JAY L181 - UK580823700051
Ab. AUCHINVCRIEVE RED ELATION G908 - UK522860200908
Ab. WINDY GOWL RED LADY JOY E127 - Uk561669300127

Wycena

120 dni	178kg
210 dni	333kg
365 dni	585kg
Przyrost dzienny	1400gr

Łatwość wycieleń 7 (łatwe)
Płodność byka 115

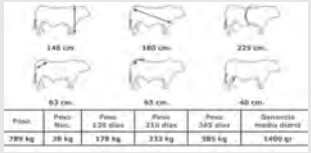

ORIGINS

Montbeliard

NR:FR1538299661
Data urodzenia: 03/05/2018

CENA* 35 zł

30 MLN PLEMNIKÓW W SŁOMCE

S. JAREK
D. FLAMBEE — JAREK
Daughter of URBANISTE
2-06 305 days 7415 Kg.M. 3.8 F% 3.6 P%
3-06 305 days 8693 Kg.M. 4.0 F% 3.7 P%
4-07 305 days 9194 Kg.M. 3.8 F% 3.5 P%
5-07 299 days 8394 Kg.M. 3.6 F% 3.5 P%
6-07 305 days 9448 Kg.M. 3.9 F% 3.5 P%
7-09 305 days 8097 Kg.M. 3.9 F% 3.5 P%
Av. 6 Lact. 304 days 8540 Kg.M. 3.8 F% 3.5 P%
Gd. BRILLANTE — URBANISTE
Daughter of MISTOUFLON
2-11 305 days 8865 Kg.M. 3.8 F% 3.4 P%
3-11 305 days 9139 Kg.M. 3.8 F% 3.6 P%
G-Gd. RIKA — MISTOUFLON

MLEKO: 723 KG
BIAŁKO: 30KG
BIAŁKO%: 0,2
TŁUSZCZ: 23 KG
TŁUSZCZ%:0,07

Łatwość wycieleń 7 (łatwe)

CORLEONE

LIMOUSIN

NR:ES001510269734
Data urodzenia: 25/11/2010

CENA* 32 zł

30 MLN PLEMNIKÓW W SŁOMCE

S. TURBO LH04016 - ES061520224032
Gd. NESTOR - 1997013299
Gd. NAVAJA - LH99018
D. TXIKI - XT04023
Gd. RESTO - XN02016
Gd. ORCA - Xt00015

Wycena

120 dni	227kg
210 dni	331kg
365 dni	596kg
Przyrost dzienny	1293gr

- Łatwe porody
- Daje potomstwo o mocnym umięśnieniu
- Przekazuje dobry potencjał wzrostu

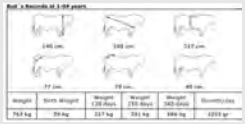

DESCARTES

NORMANDE

NR: Fr5007669405
Data urodzenia: 08/05/2008

CENA* 49 zł

30 MLN PLEMNIKÓW W SŁOMCE

P. ROTIN - 5004080148
Ab. IDRIS - 5093021631
Ab. IDEALE - 5093050564
M. ULETANTE - 5005973156
Ab. MADISON - 5396020157
Ab. PALETANTE - 5004244378

MLEKO: 616 KG
BIAŁKO: 18KG
BIAŁKO%: 0,18
TŁUSZCZ: 15 KG
TŁUSZCZ%:0,01

- płodność buhaja 8
- przekazuje strukturę i umięśnienie
- wyróżnia się dobrą produkcją mleka
- długowieczne potomstwo

FLORENTIN

ABONDANCE

NR:FR7402260539
Data urodzenia:10/04/2010
ROBUSTE X SIGNAC X FAUCON

CENA* 39 zł

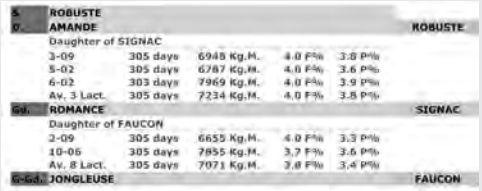

MLEKO: 691 KG
TŁUSZCZ: 20 KG
% TŁUSZCZU: 0,1
BIAŁKO: 25 KG
% BIAŁKA: 0,3

Łatwość wycieleń 5(łatwe)

SZWEDZKA CZERWONA

OSLO

SZWEDZKA CZERWONA
NR:DK02794901929
Data urodzenia:23/06/2015
Gardejer Jens Pallesen-Balle

P. ORRARYD 3-1433
M. PALLESEN BRUNSA
Hija de 907 TORPANE BRUNO
Best Lact. - 9442 Kg.L. 4.5 %G 3.6 %P
Ab. PALLESEN MELINKA
Hija de OJY LADBY
1st Lact. - 8643 Kg.L. 3.5 %G 3.3 %P
Best Lact. - 10447 Kg.L. 4.0 %G 3.2 %P
Bs. DK-02794901105

ORRARYD
TOR BRUNO
LADBY

CENA* 45 zł

MLEKO: 649 KG
BIAŁKO: 26KG
BIAŁKO%: 0,04
TŁUSZCZ: 30 KG
TŁUSZCZ%:0,05

- **bardzo łatwe wycielenia**
- **bardzo wysoka płodność**

SIMENTAL

GOLOSO

SIMENTAL
NR:ES031006455387
Data urodzenia:15/10/2011

S. GS GORMO PP - AT485119972
Gd. GORM PP - DK870720031
Gd. LAUSI P - AT588640611
D. BLUME - AT063451816
Gd. VODACH - DE935052577
Gd. BERNI - At008196509

CENA* 35 zł

30 MLN PLEMNIKÓW W SŁOMCE

MLEKO: 506 KG
TŁUSZCZ: 19 KG
% TŁUSZCZU: 0,01
BIAŁKO: 23 KG
% BIAŁKA: 0,03

Indeks pokroju 125
Indeks umięśnienia 128
Indeks nóg i racic 106
Indeks wymienia 115
Łatwość wycieleń

SIMENTAL

WASKO

SIMENTAL
NR: Es061530404097
Data urodzenia: 07/11/2012

P. WALIS - DE940245499
Ab. WAL - AT841069834
Ab. ULLI - DE937512613
M. FELSIN - AT365752618
Ab. MALHAXL - DE937239252
Ab. FRISCHI - At109472272

CENA* 45 zł

MLEKO: 621 KG
BIAŁKO: 14KG
BIAŁKO%: -0,04
TŁUSZCZ: 30 KG
TŁUSZCZ%:0,15

- **mocne nogi**
- **bardzo dobre wymię**

JERSEY

FIJI

JERSEY
NR:NL753743810
Data urodzenia:04/06/2015

P. ARETHUSA VERBATIM RESPONSE ET (EX - 90)
M. SAMBO FABULOUS ET (EX - 93) VERBATIM RESPON
Hija de LESTER SAMBO (EX - 90)
1-11 305 días 7004 Kg.L. 4.7 %G 3.6 %P
3-02 305 días 6550 Kg.L. 4.4 %G 3.7 %P
4-03 305 días 8242 Kg.L. 4.3 %G 3.7 %P
5-05 305 días 8809 Kg.L. 4.4 %G 3.5 %P
6-10 305 días 7938 Kg.L. 4.4 %G 3.7 %P
Ab. SHF RENAISSANCE FELICITY (EX - 92) SAMBO
Hija de HOLLYLANE RENAISSANCE
3-09 305 días 9067 Kg.L. 4.1 %G 3.2 %P
5-08 305 días 11993 Kg.L. 4.0 %G 3.3 %P
Bs. SOONER FROSTY (MB - 88) RENAISSANCE
2-10 305 días 7888 Kg.L. 4.9 %G 3.5 %P
3-11 299 días 8949 Kg.L. 4.6 %G 3.2 %P
4-11 305 días 8832 Kg.L. 4.8 %G 3.5 %P
6-03 305 días 9417 Kg.L. 4.9 %G 3.4 %P.

CENA* 45 zł

30 MLN PLEMNIKÓW W SŁOMCE

MLEKO: 603 KG
TŁUSZCZ: 52 KG
% TŁUSZCZU: 0,15
BIAŁKO: 49 KG
% BIAŁKA: 0,1
Poprawa pokroju: 1,93
Powtarzalnośc: 80%

- bardzo dobra jakość mleka
- łatwe porody

BROWN SWISS

RODELOS

BROWN SWISS
NR: Es060811706028
Data urodzenia: 01/05/2016
PAYSSLIXWUNDERXPERFECTA

P. PAYSSLI ET
M. 3118 WUN PAYSSLI
Hija de HARTS WUNDER ET
2-06 295 días 7794 Kg.L. 3.8 %G 3.7 %P
Ab. ELVIERALPE WUNDER
Hija de R HART ENSIGN PERFECTA
Total 4 Lact. 1164 días 36059 Kg.L. 3.6 %G 3.7 %P
Bs. ELVIEDAL PERFECTA

CENA* 39 zł

30 MLN PLEMNIKÓW W SŁOMCE

MLEKO: 1414 KG
BIAŁKO: 41 KG
BIAŁKO%: 0,03
TŁUSZCZ: 38 KG
TŁUSZCZ%:0,01
POKRÓJ: 1,73
POWTARZALNOŚĆ: 80%

- Łatwość wcieleń 7

TWOJE KRYTERIUM WYBORU

Top 5 Poprawa pokroju		
1.	NINJA	2,49
2.	DEMAN	2,48
3.	DELTA-LAMBDA	2,41
4.	RAPID	2,22
5.	KONRAD	2,18

TOP 5 Wymię		
1.	DELTA-LAMBDA	2,65
2.	COLBY	2,57
3.	DELTA-BETA	2,38
4.	NINJA	2,37
5.	NOBLE	2,35

Top 5 Nogi i racice		
1.	DEMAN	2,46
2.	TAZ	1,54
3.	NINJA	1,27
4.	DANGER	1,27
5.	RAPID	1,06

Top 5 NM$		
1.	MOLINE	845
2.	SANJAY	718
3.	NIGHTCAP	689
4.	PONCHO	677
5.	KONRAD	666

Top 5 GTPI		
1.	MOLINE	2975
2.	SANJAY	2915
3.	KONRAD	2875
4.	VINCE	2861
5.	PONCHO	2842

Top 5 Mleko		
1.	VINCE	1842
2.	ANSWER PO	1826
3.	BANNER	1825
4.	SANJAY	1718
5.	JOPLIN	1454

Top 5 Tłuszcz %		
1.	MERLOT	0,24
2.	MOLINE	0,21
3.	DEMAN	0,21
4.	ITUNES	0,21
5.	DANGER	0,18

Top 5 Tłuszcz		
1.	MOLINE	118
2.	TAZ	81
3.	DANGER	77
4.	JOHNBOY	75
5.	NIGHTCAP	74

Top 5 Białko		
1.	SANJAY	63
2.	ANSWER PO	57
3.	JOHNOBOY	56
4.	BANNER	56
5.	MOLINE	55

Top 5 Białko %		
1.	ITUNES	0,11
2.	JOHNBOY	0,1
3.	DEMAN	0,1
4.	MERLOT	0,09
5.	DELTA-BETA	0,07

Top 5 Łatwość wycieleń %		
1.	HIGH NOON	5,3
2.	HONDO	5,8
3.	ALOHA	6,1
4.	BANNER	6,4
5.	RAMSEY	6,4

Top 5 Łatwość wycieleń% (córki)		
1.	BANNER	4,4
2.	MEGA SNAP	4,7
3.	HIGH NOON	5,5
4.	RAMSEY	5,5
5.	TAZ	5,7

Top 5 Produkcja życiowa		
1.	PONCHO	6,6
2.	VINCE	6,4
3.	VERDE	6,0
4.	NEXUS	5,9
5.	NOBLE	5,8

Top 5 Komórki somatyczne		
1.	VERDE	2,60
2.	NOBLE	2,63
3.	PONCHO	2,66
4.	SEAVER-RED	2,67
5.	BANNER	2,68

Top 5 Płodność buhaja		
1.	HIGH NOON	3,2
2.	JAMMIN	3,1
3.	VINCE	2,9
4.	NEXUS	2,9
5.	REDROCK	2,7

Top 5 Płodność córek		
1.	JAMMIN	3,4
2.	REDROCK	3,2
3.	NEXUS	3,1
4.	HIGH NOON	2,8
5.	VINCE	2,2

DODATKOWY ASORTYMENT	Cena netto
Kontener YDS 12l	1699 zł
Kontener S.C. 20l	1999 zł
Kontener MVE 47l	4900 zł
Przetwornica	60 zł
Rozmrażacz do nasienia	700 zł
Pistolet inseminacyjny uniwersalny minitube	125 zł
Osłonki uniwersalne przecięte/ nieprzecięte (50szt.)	8 zł
Rękawice inseminacyjne	25 zł
Pęseta	30 zł
Linijka krótka (50cm)	20 zł
Żel inseminacyjny	19 zł
Termometr	35 zł
Gilotynka inseminacyjna	50 zł

***Wszystkie podane ceny są cenami netto.**

LEGENDA

Dane według obowiązującej wyceny Kwiecień 2020r.
GTPI-TPI (indeks cech produkcyjnych i budowy) z wyceną genomiczną
NM- indeks rentowności
TR- wolny od umaszczenia czerwonego
B/R- umaszczenie czerwono/czarne
TM- wolny od syndaktylii
TD- wolny od DUMPS
TL- wolny od BLAD
TV- wolny od CVM
RC- redfactor
PC- bezrożny (heterozygota)
PO- bezrożny (dominujący)
Uwaga! Wyniki dla buhajów amerykańskich podane zostały w obowiązujących jednostkach USA.
Uwaga! Wyniki dla buhajów z Francji,Irandi, Czech i Niemiec i Hiszpani podane zostały w obowiązującej wycenie dla danych krajów. Niektóre buhaje zostały podane w wycenie polskiej.
Wyniki produkcji białka (USA) - białko prawdziwe. Aby przeliczyć na system europejski (białko całkowite) do wyniku należy dodać 0,19%.